COMUNE DI PONTE SAN PIETRO (BG)

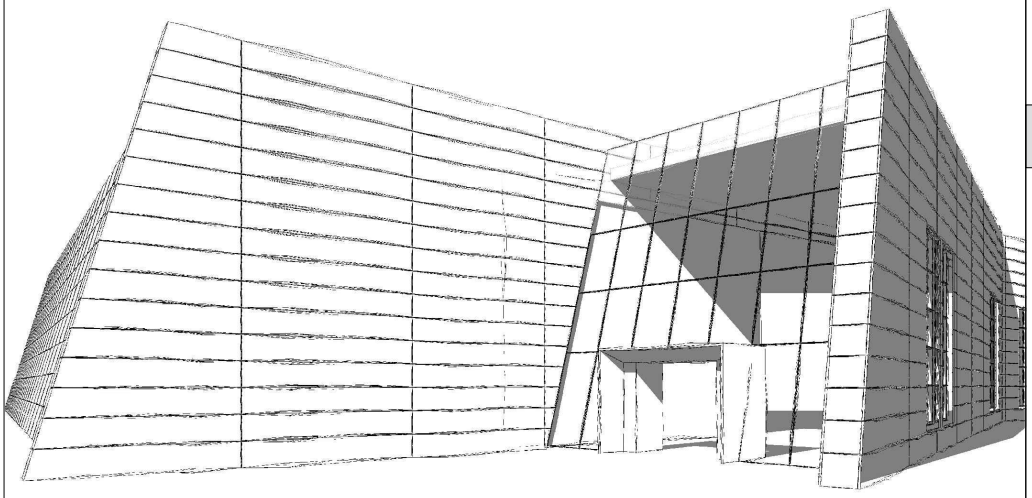

VERIFICA DI OTTEMPERANZA

OGGETTO

"Ottemperanza alle prescrizioni 1-10 del Decreto MASE VIA 0000592 del 06-10-2025 ai sensi dell'art. 28 del D.Lgs, 152/2006

Progetto del Polo Tecnologico Aruba Spa costituito da DataCenter che prevede l'installazione di gruppi elettrogeni di emergenza, alimentati a gasolio (potenza termica nominale totale pari a 297,375 MWt)".

0.4

TITOLO

BONIFICA AMIANTO

SCALA:	DATA:
1:1000	18/02/2026

ENTE PREPOSTO

MINISTERO DELL'AMBIENTE E DELLA SICUREZZA ENERGETICA

SOGGETTI COINVOLTI

Proponente

Aruba S.p.a.
Via S.Clemente n. 53
24036 Ponte S. Pietro (BG)

Progettisti

Alvea S.r.l.
Via Elia Lombardini 13
20143 Milano

Fabio Biancucci
11.03.2026
16:55:18
GMT+00:00

COMUNE DI PONTE SAN PIETRO
Provincia di Bergamo

CERTIFICATO DI REGOLARE ESECUZIONE RIMOZIONE AMIANTO
(*ai sensi del Decreto Direzione Generale Sanità n. 13237 del 18/11/2008*)

Ns. rif. PT/25/0542_C/0134

LAVORI: Manutenzione straordinaria con la rimozione della copertura in fibrocemento contenente amianto dell'edificio denominato "Marine" sito in Via San Clemente n.53, in Comune di Ponte San Pietro (BG).

COMMITTENTE: ARUBA S.p.A., C.F. 04552920482, P.IVA 01573850516, sede legale in Comune di Ponte San Pietro (BG), 24036 Via San Clemente n. 53.

D.L.: Arch. Fabio Biancucci, iscritto all'Ordine degli Architetti con n. 792.

IMRESA: Impresa F.lli Rota Nodari S.p.A., C.F. 00918510165, sede legale in comune di Almenno San Bartolomeo (BG), 24030 Via Giovani Falcone n. 4.

IMP. SUBAPPALTO: Tre Esse S.r.l., C.F. 04221210166, sede legale in comune di Pedrengo (BG), 24066 Via Giovanna D'Arco 3/A, iscritta all'Albo Gestori Ambientali categoria 10B.

Premesso:

- Da **Giugno 2021** sono state appaltate al sottoscritto **Responsabile Rischio Amianto** la valutazione circa lo stato di degrado della copertura in oggetto, integrate con specifiche campagne di ricerca di **amianto aerodisperso**. Per tutte le campagne la concentrazione di amianto aerodisperso è risultato inferiore al limite previsto dal D.M. 06/09/1994 G.U. S.O. n. 220 del 20/09/1994, nella fattispecie, pari a 2 ff/l per analisi eseguite con metodologia SEM.
- **07/07/2025**: Presentazione del piano di lavoro dall'Impresa Tre Esse S.r.l. con carattere d'urgenza N° 7173/2025 per la rimozione di circa 11'155 m^2 di cemento amianto (**Allegato n. 1**).
- **10/07/2025**: Protocollo SCIA n. 17053.
- **24/07/2025:** Sopralluogo di ATS Bergamo e approvazione dell'intervento di bonifica con pratica n. AM/661/2025 (**Allegato n. 2**).

DIRETTORE DEI LAVORI	
Nome e cognome:	Fabio Biancucci
Codice Fiscale:	BNCFBA76B17A851K
Luogo e data di nascita:	Bibbiena (AR), 17/02/1976
Iscritto a:	Ordine degli Architetti di Arezzo n. 792
PEC:	fabio.biancucci@archiworldpec.it

PROGETTISTA	
Nome e cognome:	Fabio Biancucci
Codice Fiscale:	BNCFBA76B17A851K
Luogo e data di nascita:	Bibbiena (AR), 17/02/1976
Iscritto a:	Ordine degli Architetti di Arezzo n. 792
PEC:	fabio.biancucci@archiworldpec.it
RESPONSABILE DEI LAVORI	
Nome e cognome:	Carlo Manaresi
Codice Fiscale:	MNRCRL72B03A794R
Luogo e data di nascita:	Bergamo (BG), 03/02/1972
Iscritto a:	Ordine degli Ingegneri di Bergamo n. 2299
e-mail:	ing.manaresi@gmail.com
PEC:	carlo.manaresi@ingpec.eu
COORD. SICUREZZA E SALUTE PROGETTAZIONE INTERVENTO (CSP)	
Nome e cognome:	Alessandro Amicale
Codice Fiscale:	MCBLSN75E06F205V
Luogo e data di nascita:	Milano (MI), 06/06/1975
Iscritto a:	Ordine degli Ingegneri di Bergamo n. 2995
PEC:	2aengineering@pec.it
COORD. SICUREZZA E SALUTE ESECUZIONE INTERVENTO (CSE)	
Nome e cognome:	Alessandro Amicale
Codice Fiscale:	MCBLSN75E06F205V
Luogo e data di nascita:	Milano (MI), 06/06/1975
Iscritto a:	Ordine degli Ingegneri di Bergamo n. 2995
PEC:	2aengineering@pec.it
RESPONSABILE RISCHIO AMIANTO	
Nome e cognome:	Alberto Bonaldi
Codice Fiscale:	BNLLRT83D30A794T
Luogo e data di nascita:	Bergamo (BG), 30/04/1983
Iscritto a:	Albo degli Ingegneri di Bergamo al n. A3739
E-mail:	alberto.bonaldi@determinasrl.com
PEC:	determina@pec.it
IMPRESA ESECUTRICE DEI LAVORI	
Denominazione:	IMPRESA F.LLI ROTA NODARI S.P.A.
Codice Fiscale/Partita IVA:	00918510165
Legale Rappresentante:	Giovanni Antonio Rota Nodari
Sede:	Via G. Falcone, 4 - 24030 Almenno S. Bartolomeo (BG)
Telefono:	035 55411
E-mail:	info@impresarotanodari.it
PEC:	impresarotanodari@legalmail.it
IMPRESA ESECUTRICE DEI LAVORI IN SUBAPPALTO RIMOZIONE AMIANTO	
Denominazione:	TRE ESSE SRL
Codice Fiscale/Partita IVA:	04221210166
Sede:	Via Giovanna D'Arco, 3/A – 24066 Pedrengo (BG)
Telefono:	035 213403
E-mail:	info@treesseambiente.com
PEC:	treesset@pec.it

TRASPORTATORI
Denominazione: CASA DI SPEDIZIONI CASARIN SRL ***Sede:*** Via Treviso, 86 – 31059 – Zero Branco (TV) ***C.F./Partita IVA:*** 01610280263
Denominazione: CO.A.P. SOC. COOP. ***Sede:*** Via Federico Coppalati, 10 – 29122 – Piacenza (PC) ***C.F./Partita IVA:*** 00160900338
Denominazione: SA.MA.FER SRL ***Sede:*** Via Piave 61/63 – 24022 – Alzano Lombardo (BG) ***C.F./Partita IVA:*** 00922500160
Denominazione: IL RECUPERO SRL ***Sede:*** Via Alcide de Gasperi 135 - 20008 - Gareggio (MI) ***C.F./Partita IVA:*** 08086170159
Denominazione: ECOBERG SRL ***Sede:*** VIA Francesco Crespi 23 - 24027 - Nembro (BG) ***C.F./Partita IVA:*** 04767530167

ESECUZIONE DEI LAVORI

Ai sensi della norma e della prassi di riferimento, in merito all'esecuzione dei lavori, si relaziona quanto segue:

- **Consegna dei lavori:**
  Come da comunicazione agli Enti (**Allegato n. 3**), in data **30/07/2025** sono iniziati i lavori per la messa in sicurezza dell'area. La procedura di bonifica dell'amianto ha avuto effettivamente inizio il **04/09/2025**.

- **Ultimazione dei lavori:**
  Conclusi i lavori di rimozione, in data **02/10/2025** è stata eseguita una campagna di monitoraggio aerodispersi con metodo SEM i cui risultati hanno evidenziato che la concentrazione di amianto aerodisperso risulta inferiore al limite previsto dal D.M. 06/09/1994 G.U. S.O. n. 220 del 20/09/1994 (Ns. rif. REL/25/AER/0548). Inoltre, parallelamente l'Impresa TRE ESSE SRL ha eseguito delle analisi MOCF mostrando il rispetto di 20 fibre/litro.
  Nella tabella che segue si riportano i codici CER e i relativi quantitativi dei rifiuti prodotti (in **Allegato n. 4** i formulari dei rifiuti).

RIEPILOGO RIFIUTI		
170605*	materiali da costruzione contenenti **amianto**	**159'160 kg**
170603	altri materiali isolanti contenenti o costituiti da sostanze pericolose	**25'480 kg**
170405	identifica i rifiuti di ferro e acciaio provenienti da attività di costruzione e demolizione	**12'080 kg**
150106	imballaggi in materiali misti, cioè rifiuti composti da due o più materiali diversi (come plastica, carta, legno, metallo, polistirolo) che non possono essere separati facilmente	**13'340 kg**
	TOTALE	**210'060 kg**

L'Impresa dichiara ultimati gli stessi lavori in data **06/10/2025** tramite PEC inoltrata ad ATS Bergamo (**Allegato n. 5**).

VISITA DI CONTROLLO

Durante l'esecuzione dei lavori, il sottoscritto Ing. Alberto Bonaldi, in qualità di Responsabile Rischio Amianto si è recato presso il sito dei lavori ed eseguendo sopralluoghi nell'area seguiti da relativi verbali: **24/07/2025**, **07/08/2025**, **04/09/2025**, **11/09/2025**, **26/09/2025** e **02/10/2025** (**Allegato n. 6**).

CERTIFICATO DI REGOLARE ESECUZIONE

A seguito delle risultanze della visita su riferita, il sottoscritto responsabile del rischio amianto, Ing. Alberto Bonaldi, **viste** le leggi e regolamenti vigenti,

CONSIDERATO

che i lavori eseguiti dall'Impresa corrispondono a quelli previsti dal piano di lavoro approvato;

CERTIFICA

La regolare esecuzione della bonifica della copertura, dichiara che i lavori in oggetto sono stati eseguiti a regola d'arte e la restituzione dell'area senza alcun rilascio di fibre in amianto.

Ponte San Pietro (BG), 20/10/2025

Responsabile Rischio Amianto
Dott. Ing. Alberto Bonaldi

Allegato n. 1. Piano di Lavoro n° 7173/2025
Allegato n. 2. Autorizzazione Piano di Lavoro ATS
Allegato n. 3. Comunicazione di inizio lavori
Allegato n. 4. Formulario rifiuti
Allegato n. 5. Comunicazione di fine lavori
Allegato n. 6. Verbali di sopralluogo

ALLEGATO N.1 - Piano di Lavoro n° 7173/2025

RegioneLombardia

GESTIONE MANUFATTI AMIANTO

Dati generali	
Numero	7173/2025
Data/Ora comunicazione	07/07/2025
Tipo PDL	Piano di lavoro (art.256)
Stato PDL	Completo
Carattere d'urgenza	Si
Data inizio lavori	04/08/2025
Durata lavori presunta	40
Ora inizio lavori	07:30

Committente	
Codice fiscale	SNTSNN60A47A851V
Cognome	SANTINI
Nome	SUSANNA
Regione di residenza	TOSCANA
Provincia di residenza	AREZZO
Comune di residenza	BIBBIENA
CAP di residenza	52011
Indirizzo di residenza	LOC. CASE SPARSE FARNETA, 50

Coordinatore	
Codice fiscale	MRLRLF67T04E507O
Cognome	MARELLI
Nome	RODOLFO
Regione di nascita	LOMBARDIA
Provincia di nascita	COMO
Comune di nascita	LECCO

Patentino

Numero	COORD
Data emissione	17/09/2018
Regione emettitrice	LOMBARDIA
ATS emettitrice	A.S.L. DI MILANO
Immagine patentino	AMIANTO.pdf
Immagine Giudizio d'idoneita'	visita.pdf

File allegato 1

Nome file	ALLEGATO_PDL_.pdf
ATS di competenza	ATS DI BERGAMO
Note	GIA' PRESENTATO PDL (1711/2025) DA PARTE DI ALTRA DITTA PER L'ESECUZIONI DELLE MEDESIME ATTIVITA', IL PRESENTE IN PDL LO SOSTIUISCE IN QUANTO L'ATTIVITA' VERRA' ESEGUITA DA TRE ESSE SRL

Indirizzo lavori

Regione	LOMBARDIA
Provincia	BERGAMO
Comune	PONTE SAN PIETRO
Distretto	ISOLA BERGAMASCA
CAP	24036
Indirizzo	VIA SAN CLEMENTE, 53

Dati Impresa

Codice fiscale	04221210166
P. IVA	04221210166
Ragione Sociale	TRE ESSE SRL
Regione	LOMBARDIA
Provincia	BERGAMO
Comune	PEDRENGO
CAP	24066
Indirizzo	VIA GIOVANNA D'ARCO, 3/A
Telefono	035213403
E-mail	INFO@TREESSEAMBIENTE.COM

N.Iscr. albo NGA	MI63044
Categoria	10.B
Codice ATECO	39.00.01 - Attivita di rimozione di strutture ed elementi in amianto specializzata per l edilizia
Numero iscrizione Camera di Commercio	04221210166

Datore di lavoro 1

Codice Fiscale	TMOVSH79P26Z100T
Cognome	TOMA
Nome	VLASH
Regione di residenza	LOMBARDIA
Provincia di residenza	BERGAMO
Comune di residenza	PEDRENGO

Manufatto allegato 1

Numero Piano di lavoro	7173/2025
Tipo PDL	Piano di lavoro (art.256)
Committente	SUSANNA SANTINI SNTSNN60A47A851V

Edificio

Descrizione	COPERTURA CAPANNONE
Destinazione d'uso	Fabbricati costruiti od adattati per le speciali esigenze di attivita' industriali
Uso	In uso

Manufatto

Descrizione	LASTRE DI COPERTURA
Collocazione	Tetto
Coperture	
Tipologia manufatto	Lastre
Tipologia materiale	Compatto
Quantita' stimata	11155 m2
Anno di posa presunto	

Intervento

Tipologia di lavori	Rimozione
Tecniche lavorative	VEDESI ALLEGATO

Caratteristiche prestazionali dei rivestimenti incapsulati	D EMUSTOP
Caratteristiche delle attrezzature o dispositivi	Aspiratori, Irroratrici, Attrezzi manuali(raschietto, avvitatore manuale)
Natura dei lavori in quota (H>2m)	Si
	12
Tecniche lavorative attivita' e procedimenti applicati per la prevenzione del rischio di caduta dall'alto	CASTELLO DI SALITA, PARAPETTI, RETI ANTICADUTA, MEZZI MECCANICI
Caratteristiche delle attrezzature o dispositivi per la prevenzione del rischio di caduta dall'alto	Parapetto, Rete anticaduta, Altro: CASTELLO DI SALITA, MEZZI MECCANICI
Fornitura dei dispositivi di protezione individuale :	1. Tuta monouso idonea per l'amianto
	2. Guanti
	3. Occhiali
	4. Calzature antinfortunistiche
	5. Protezione delle vie respiratorie (specificare tipologia): SEMIFACCIALE CON FILTRO FFP3
	6. Imbracatura di sicurezza
Misure per la protezione e la decontaminazione del personale :	1. Pulitura DPI a umido
	2. Doccia
	3. Delimitazione dell'area di lavoro
	4. Posa di idonea segnaletica del rischio amianto
	5. Individuazione dell'area di deposito temporaneo del rifiuto amianto
	6. Aspirazione
Misure per la protezione di terzi e per la raccolta e lo smaltimento dei materiali	INCAPSULAMENTO
Tipologia di verifica al termine dei lavori	Pulizia dell'area
Si prevede di superare i valori limite	No

Lavoratore 1

Codice Fiscale	CRLMSM72P03F839J
Cognome	CIRELLA
Nome	MASSIMILIANO
Data di nascita	03/09/1972
Regione di nascita	CAMPANIA
Provincia di nascita	NAPOLI

Comune di nascita	NAPOLI

Patentino di abilitazione

Data emissione	12/06/2019
Numero	13112002
Regione emettitrice	LOMBARDIA
ATS emettitrice	A.S.L. DI MILANO
Immagine patentino	amianto.pdf
Immagine Giudizio d'idoneita'	Non specificato
Scadenza idoneita' medica	17/01/2026
Coordinatore	Si

Lavoratore 2

Codice Fiscale	DBRDTR74L03Z129A
Cognome	DOBRE
Nome	DIMITRU
Data di nascita	03/07/1974
Regione di nascita	ESTERO
Provincia di nascita	ESTERO
Comune di nascita	ESTERO

Patentino di abilitazione

Data emissione	10/07/2023
Numero	NO NUMERO
Regione emettitrice	LAZIO
ATS emettitrice	ASL della provincia di ROMA - RM/D
Immagine patentino	amianto.pdf
Immagine Giudizio d'idoneita'	DUMITRU.pdf
Scadenza idoneita' medica	19/07/2025
Coordinatore	No

Lavoratore 3

Codice Fiscale	DBRSDL76M29Z129I
Cognome	DOBRE

Nome	SANDEL
Data di nascita	29/08/1976
Regione di nascita	ESTERO
Provincia di nascita	ESTERO
Comune di nascita	ESTERO

Patentino di abilitazione

Data emissione	06/05/2024
Numero	64349-2024
Regione emettitrice	PIEMONTE
ATS emettitrice	ASL della provincia di TORINO - TO1
Immagine patentino	AMIANTO.pdf
Immagine Giudizio d'idoneita'	vm.pdf
Scadenza idoneita' medica	22/11/2025
Coordinatore	No

Lavoratore 4

Codice Fiscale	GNTCRT97M08Z129C
Cognome	IGNAT
Nome	CODRUT SORINEL
Data di nascita	08/08/1997
Regione di nascita	ESTERO
Provincia di nascita	ESTERO
Comune di nascita	ESTERO

Patentino di abilitazione

Data emissione	10/02/2025
Numero	2584854
Regione emettitrice	PIEMONTE
ATS emettitrice	ASL della provincia di TORINO - TO1
Immagine patentino	ignat.pdf
Immagine Giudizio d'idoneita'	codrut.pdf

Scadenza idoneita' medica	07/03/2026
Coordinatore	No

Lavoratore 5

Codice Fiscale	LMBNRC64D26G220S
Cognome	LAMBRI
Nome	ENRICO
Data di nascita	26/04/1964
Regione di nascita	LOMBARDIA
Provincia di nascita	MILANO
Comune di nascita	PADERNO DUGNANO

Patentino di abilitazione

Data emissione	03/02/2024
Numero	0
Regione emettitrice	LOMBARDIA
ATS emettitrice	ATS DELLA BRIANZA
Immagine patentino	amianto.pdf
Immagine Giudizio d'idoneita'	visita.pdf
Scadenza idoneita' medica	24/07/2025
Coordinatore	Si

Lavoratore 6

Codice Fiscale	LLCMRN92T20Z129L
Cognome	LILICAN
Nome	MARIN
Data di nascita	20/12/1992
Regione di nascita	ESTERO
Provincia di nascita	ESTERO
Comune di nascita	ESTERO

Patentino di abilitazione

Data emissione	06/05/2024
Numero	D94156

Regione emettitrice	PIEMONTE
ATS emettitrice	ASL della provincia di TORINO - TO1
Immagine patentino	AMIANTO.pdf
Immagine Giudizio d'idoneita'	lilicanmarin.pdf
Scadenza idoneita' medica	07/02/2026
Coordinatore	No

Lavoratore 7

Codice Fiscale	MRLRLF67T04E507O
Cognome	MARELLI
Nome	RODOLFO
Data di nascita	04/12/1967
Regione di nascita	LOMBARDIA
Provincia di nascita	COMO
Comune di nascita	LECCO

Patentino di abilitazione

Data emissione	17/09/2018
Numero	COORD
Regione emettitrice	LOMBARDIA
ATS emettitrice	A.S.L. DI MILANO
Immagine patentino	AMIANTO.pdf
Immagine Giudizio d'idoneita'	visita.pdf
Scadenza idoneita' medica	11/10/2025
Coordinatore	Si

Lavoratore 8

Codice Fiscale	MHDBNN79A04Z330I
Cognome	MHIDOU
Nome	ABDENNABI
Data di nascita	04/01/1979
Regione di nascita	ESTERO

Provincia di nascita	ESTERO
Comune di nascita	ESTERO

Patentino di abilitazione

Data emissione	10/07/2023
Numero	BG 2018 O - A2246
Regione emettitrice	LOMBARDIA
ATS emettitrice	ATS DI BERGAMO
Immagine patentino	amianto.PDF
Immagine Giudizio d'idoneita'	idoneita.pdf
Scadenza idoneita' medica	19/10/2025
Coordinatore	No

Lavoratore 9

Codice Fiscale	PTCMRN86L01Z129H
Cognome	PUTICA
Nome	MARIAN
Data di nascita	01/07/1986
Regione di nascita	ESTERO
Provincia di nascita	ESTERO
Comune di nascita	ESTERO

Patentino di abilitazione

Data emissione	20/01/2023
Numero	0000
Regione emettitrice	PIEMONTE
ATS emettitrice	ASL della provincia di TORINO - TO1
Immagine patentino	AMIANTO.pdf
Immagine Giudizio d'idoneita'	VISITA.pdf
Scadenza idoneita' medica	02/05/2026
Coordinatore	No

Lavoratore 10

Codice Fiscale	PTCVDR79H09Z129C

Cognome	PUTICA
Nome	VADAR
Data di nascita	09/06/1979
Regione di nascita	ESTERO
Provincia di nascita	ESTERO
Comune di nascita	ESTERO

Patentino di abilitazione

Data emissione	17/02/2023
Numero	D94156-14-2021 - O
Regione emettitrice	PIEMONTE
ATS emettitrice	ASL della provincia di TORINO - TO1
Immagine patentino	AMIANTO.pdf
Immagine Giudizio d'idoneita'	vadar.pdf
Scadenza idoneita' medica	17/03/2026
Coordinatore	No

Lavoratore 11

Codice Fiscale	RXHMGM87D30Z100U
Cognome	REXHAJ
Nome	MERGIM
Data di nascita	30/04/1987
Regione di nascita	ESTERO
Provincia di nascita	ESTERO
Comune di nascita	ESTERO

Patentino di abilitazione

Data emissione	26/01/2016
Numero	PV216 O-A 520
Regione emettitrice	LOMBARDIA
ATS emettitrice	ATS DI PAVIA
Immagine patentino	amianto.PDF

Immagine Giudizio d'idoneita'	rex.pdf
Scadenza idoneita' medica	07/02/2026
Coordinatore	No

Lavoratore 12

Codice Fiscale	SKAXHN96C27Z100X
Cognome	SAKO
Nome	XHENI
Data di nascita	27/03/1996
Regione di nascita	ESTERO
Provincia di nascita	ESTERO
Comune di nascita	ESTERO

Patentino di abilitazione

Data emissione	21/06/2021
Numero	D60567
Regione emettitrice	PIEMONTE
ATS emettitrice	ASL della provincia di TORINO - TO1
Immagine patentino	AMIANTO.pdf
Immagine Giudizio d'idoneita'	visita.pdf
Scadenza idoneita' medica	27/09/2025
Coordinatore	Si

Lavoratore 13

Codice Fiscale	STNNTI99L12Z129S
Cognome	STAN
Nome	IONUT
Data di nascita	12/07/1999
Regione di nascita	ESTERO
Provincia di nascita	ESTERO
Comune di nascita	ESTERO

Patentino di abilitazione

Data emissione	27/05/2022

Numero	MB 2022 O-A898
Regione emettitrice	LOMBARDIA
ATS emettitrice	A.S.L. PROVINCIA DI MONZA E BRIANZA
Immagine patentino	AMSTAN.pdf
Immagine Giudizio d'idoneita'	VM.pdf
Scadenza idoneita' medica	04/11/2025
Coordinatore	No

Lavoratore 14

Codice Fiscale	STNVSL80A28Z129C
Cognome	STAN
Nome	VASILE
Data di nascita	28/01/1980
Regione di nascita	ESTERO
Provincia di nascita	ESTERO
Comune di nascita	ESTERO

Patentino di abilitazione

Data emissione	06/05/2024
Numero	D94156
Regione emettitrice	PIEMONTE
ATS emettitrice	ASL della provincia di TORINO - TO1
Immagine patentino	AMIANTO.pdf
Immagine Giudizio d'idoneita'	vasile.pdf
Scadenza idoneita' medica	31/07/2025
Coordinatore	No

Lavoratore 15

Codice Fiscale	TMSMNM84S18Z129D
Cognome	TOMOSACHE
Nome	MARIN MARIUS
Data di nascita	18/11/1984

Regione di nascita	ESTERO
Provincia di nascita	ESTERO
Comune di nascita	ESTERO

Patentino di abilitazione

Data emissione	20/01/2023
Numero	0000
Regione emettitrice	PIEMONTE
ATS emettitrice	ASL della provincia di TORINO - TO1
Immagine patentino	AMIANTO.pdf
Immagine Giudizio d'idoneita'	tomosache.pdf
Scadenza idoneita' medica	10/06/2025
Coordinatore	No

Lavoratore 16

Codice Fiscale	TRNMRS81B03Z129I
Cognome	TRANCA
Nome	MARIUS
Data di nascita	03/02/1981
Regione di nascita	ESTERO
Provincia di nascita	ESTERO
Comune di nascita	ESTERO

Patentino di abilitazione

Data emissione	20/01/2023
Numero	00000
Regione emettitrice	PIEMONTE
ATS emettitrice	ASL della provincia di TORINO - TO1
Immagine patentino	AMIANTO.pdf
Immagine Giudizio d'idoneita'	tranca.pdf
Scadenza idoneita' medica	14/03/2026
Coordinatore	No

Spett.le **ATS di Bergamo**

OGGETTO: Allegato PDL 7173/2025 Modalità operative di bonifica copertura in lastre in MCA compatto presso Via San Clemente, 53 – Ponte San Pietro;

Con la presente siamo a descrivere le attività previste per il PDL.

Nelle aree di lavoro durante le lavorazioni di bonifica non si presenterà interferenza con alcun personale terzo in quanto le aree di intervento durante la fase di bonifica saranno delimitate e interdette alle persone non autorizzate.

Prima di qualsiasi operazione di disturbo e/o manipolazione di materiali contenenti amianto si procederà all'impianto cantiere eseguendo le sottoindicate opere:

1) Delimitazione area Cantiere durante le fasi propedeutiche di preparazione tramite rete metallica mobile, posa di segnaletica e cartellonistica indicante il rischio specifico ed il pericolo dovuto ai lavori in corso oltre al divieto di accesso

nell'area di cantiere medesima, nonché posa del Cartello di Cantiere con riportati i dati identificativi ed i recapiti sia della nostra società che delle persone responsabili dei lavori

2) Allacciamento delle utenze di servizio (energia elettrica. acqua e quant'altro necessario) nei vari punti di utilizzo

3) Realizzazione di zona di accumulo temporaneo dei rifiuti, tramite delimitazione con rete metallica ed apposita cartellonistica

4) Posizionamento di monoblocco da adibirsi ad Unità di Decontaminazione Personale

5) Posizionamento di Wc chimico

Installazione di castello di salita al fine di poter accedere in copertura, successiva installazione di parapetti ove necessario, per questa attività è previsto l'utilizzo di PLE.

Montaggio di rete anticaduta in corrispondenza dei lucernari e camini, attività sempre eseguita con utilizzo di PLE.

Terminata la messa in sicurezza, si procederà con l'incapsulamento a bassa pressione pressione sulla parte superiore della lastra mediante applicazione di apposito fissativo applicato con macchinetta airless e/o pompa a spalla, successivo rimozione/sgancio con utilizzo di attrezzi manuali (facendo attenzione ad evitare il danneggiamento della lastra stessa), incapsulamento nella parte non ancora trattata, posizionamento in quota su bancale messo sulle force del sollevatore, calo al piano campagna con lo stesso, il materiale completamente inertizzato verrà confezionato con telo di polietilene, etichettato e portato ad area di stoccaggio temporanea;

Nella fase di incapsulamento le lastre con MCA verranno trattate soltanto con condizioni metereologiche soddisfacenti, in quanto in caso di pioggia l'operazione di incapsulamento perderebbe efficacia e in caso di vento aumenterebbe la potenziale dispersione di fibre. Le attività non verranno condotte con vento superiore ai 12 m/s.

Nel caso di lastre lesionate si procederà con trattamento puntuale di incapsulante con pompa a spalla e/o macchinetta airless;

ALLEGATO N.2 – Autorizzazione Piano di Lavoro ATS

Sistema Socio Sanitario
Regione Lombardia
ATS Bergamo

Dipartimento di Igiene e Prevenzione Sanitaria
S.C. Prevenzione e Sicurezza Ambienti di Lavoro
24125 Bergamo – Via Borgo Palazzo 130
posta elettronica certificata (PEC): protocollo@pec.ats-bg.it

Pratica: AM/661/2025

Spett.le Ditta
TRE ESSE S.R.L.
VIA GIOVANNA D''ARCO 3/A
24066 PEDRENGO (BG)
TREESSET@PEC.IT

e, p.c. Al Responsabile UFFICIO TECNICO
del Comune di PONTE SAN PIETRO

Oggetto: Piano di Lavoro per la bonifica di amianto in matrice compatta presentato con carattere di urgenza, nel Comune di PONTE SAN PIETRO - VIA SAN CLEMENTE, 53 - Committente Santini Susanna

Preso atto del piano di lavoro per interventi di rimozione di 11155 m^2, predisposto ai sensi dell'art. 256 del D.Lgs. 81/08 e s.m.i., da voi registrato nel sistema Ge.M.A. con N° 7173/2025 in data 07/07/2025 e del sopralluogo preventivo svolto in data 24/07/2025, considerate le modalità di intervento da Voi individuate, che prevedono l'utilizzo di castello di salita, parapetti, reti anticaduta e mezzi meccanici

si precisa quanto segue:

1. l'art. 15 del D.Lgs 81/08 "misure generali di tutela" della salute e della sicurezza dei lavoratori nei luoghi di lavoro, individua quali prioritarie, le misure di protezione collettiva rispetto alle misure di protezione individuale, principio ribadito dall'art. 111 del D.Lgs 81/08 per quanto riguarda gli "obblighi del datore di lavoro nell'uso di attrezzature per lavori in quota";
2. L'art. 148 del D.Lgs 81/08 stabilisce che prima di procedere alla esecuzione di lavori su lucernari, tetti, coperture e simili, fermo restando l'obbligo di predisporre misure di protezione collettiva, **deve essere accertato che questi abbiano resistenza sufficiente per sostenere il peso degli operai e dei materiali di impiego**. Nel caso in cui sia dubbia tale resistenza, devono essere adottati i necessari apprestamenti atti a garantire l'incolumità delle persone addette;
3. Si ricorda che l'esclusivo uso delle cinture di sicurezza è ammesso in caso sia impossibile realizzare idonee opere provvisionali (ponteggi, parapetti, ecc.) di protezione dal rischio di caduta dall'alto, sia all'esterno che all'interno del fabbricato oggetto dei lavori: tale impossibilità deve essere documentata da una accurata valutazione del rischio che evidenzi come si provvederà per garantire un sicuro ancoraggio dei dispositivi di trattenuta delle cinture di sicurezza così come previsto dall'art. 115 D.Lgs 81/08;
4. La PLE (Piattaforme di Lavoro Elevabile) o similare dovrà essere utilizzata nel rispetto delle norme di sicurezza e conformemente a quanto indicato dal costruttore; inoltre è previsto che gli utilizzatori, in possesso di idonea formazione ed addestramento, debbano operare all'interno della stessa ed essere assicurati con idonei dispositivi di trattenuta:
5. Le reti di sicurezza che dovranno essere di tipologia S, secondo la norma UNI En 1263, dovranno essere posate prima dell'inizio della fase di rimozione e dovranno essere installate secondo le modalità indicate dal fabbricante. Dovrà essere redatta, a firma del datore di lavoro, la dichiarazione di corretta posa secondo quanto previsto dalla norma stessa (in alternativa alle reti, potrà essere installato un sottoponte). Sulla copertura si dovranno segnalare le zone protette da reti rispetto alle aree sprovviste, delimitando l'accesso alle aree non ancora protette da reti con appositi sistemi atti ad evitare che gli operatori possano erroneamente spostarsi su di esse;
6. Installare ed utilizzare il castelletto di salita e i parapetti nel rispetto delle norme di sicurezza e conformemente a quanto indicato dal costruttore in modo che la struttura risulti completa in ogni sua parte e consenta di raggiungere la quota lavoro in condizioni di sicurezza.
7. Le lastre andranno incapsulate su entrambe le superfici;

Agenzia di Tutela della Salute di Bergamo
Via F. Gallicciolli, 4 – 24121 Bergamo – Tel. 035385111 – fax 035385245 - C.F./P.IVA 04114400163

8. Si ricorda che all'interno dell'edificio ad uso industriale, qualora le coperture siano a vista o ci sia presenza di lucernari, in prossimità della zona sottostante gli interventi di rimozione, non dovrà operare personale estraneo agli interventi di bonifica;
9. Dovrà essere realizzato un idoneo piano di calpestio per evitare lo sfondamento delle lastre durante il pedonamento;
10. Per interventi di bonifica superiori a 3 giorni, raggiunti anche in modo non continuativo, dovranno essere messi a disposizione dei lavoratori, locali con servizi igienici e docce ad uso esclusivo;
11. Gli operatori che eseguono gli interventi dovranno essere in possesso di giudizi di idoneità sanitaria specifica alla mansione; si rammenta che la mancanza di tale giudizio non consente ai lavoratori di svolgere tale attività.

In riferimento ai campionamenti preventivi riguardanti la presenza di amianto nei luoghi oggetto di bonifica si prende atto di quanto già svolto dall'azienda, si chiede di valutare misure integrative (se non già individuate) per assicurare la consegna delle aree in sicurezza per le successive attività al termine dei lavori.

Nota Bene
Valutate le motivazioni di urgenza, si autorizza l'intervento in deroga ai 30 giorni previsti dalla normativa per l'inizio dei lavori.
Si precisa inoltre che i lavori dovranno comunque essere preceduti da una comunicazione che indichi la **data di inizio effettivo dei lavori di bonifica** (con esclusione dell'allestimento del cantiere). Tale comunicazione dovrà essere trasmessa possibilmente con un anticipo di almeno un giorno lavorativo ai seguenti indirizzi: protocollo@pec.ats-bg.it e all'indirizzo mail **andrea.guadagno@ats-bg.it** del Tecnico incaricato dell'istruttoria.
Nella comunicazione si prega di indicare il Numero di Pratica: Pratica: AM/661/2025

La mancata comunicazione della data di cui sopra, costituisce inadempimento ai sensi dell'art.250 comma 2 del D.Lgs 81/2008.

Si rammenta che, il piano di lavoro, non sostituisce il Piano Operativo di Sicurezza, che dovrà essere predisposto da parte dell'impresa, come indicato dall'art. 96, comma 1, lettera g) D.Lgs. 81/08 e successive modifiche. Il piano operativo di sicurezza dovrà rispondere ai contenuti minimi previsti dall'allegato XV D. Lgs. 81/2008.

Si rammenta al committente che qualora nel cantiere fossero presenti più imprese, anche non contemporaneamente, si dovrà procedere alla nomina del Coordinatore per la Sicurezza (art.90 del D.Lgs. 81/08).

Si informa inoltre che, **l'aggiornamento** per i titolari del patentino regionale per l'esercizio di addetto/coordinatore, è prevista ai sensi dell'art.258 del D.Lgs 81/2008 al comma 1 dove viene disposto che la formazione (minimo 6 ore), debba essere eseguita ad intervalli regolari. Tale aggiornamento era oltremodo previsto dal PRAL (Piano Regionale Amianto Lombardia) di cui alla Legge Regionale n° 17/2003 adottato con DGR VIII/1526, che ne aveva determinato la periodicità quinquennale.

Si richiede all'impresa in indirizzo di inoltrare la presente comunicazione al committente dei lavori di Bonifica.

A disposizione per chiarimenti e informazioni si porgono cordiali saluti

IL DIRIGENTE INCARICATO

Documento originale sottoscritto mediante firma digitale e conservato agli atti dell'ATS in conformità alle vigenti disposizioni
(D.LGS 82/2005 e Disposizioni attuative)

Il Tecnico incaricato dell'istruttoria: Andrea Guadagno - Area territoriale Bergamo Ovest
Recapito telefonico: ☎ 035385250

Agenzia di Tutela della Salute di Bergamo
Via F. Galliccioli, 4 – 24121 Bergamo – Tel. 035385111 – fax 035385245 - C.F./P.IVA 04114400163

ALLEGATO N.3 – Comunicazione di inizio lavori

Outlook

I: PDL 7173/2025 PONTE SAN PIETRO - (PRATICA AM/661/2025)

Da Info <info@treesseambiente.com>
Data mar 29/07/2025 09:42
A Stefano Brembilla <stefano.brembilla@impresarotanodari.it>; Giovanni Brignoli <giovanni.brignoli@impresarotanodari.it>; Serena Paravisi <serena.paravisi@impresarotanodari.it>; Gabriele Beretta <gabriele.beretta@impresarotanodari.it>

2 allegati (455 KB)
140970.pdf; PDL 7173_2025 PONTE SAN PIETRO.pdf;

Buongiorno
Per Vs opportuna conoscenza siamo ad inoltrare PEC di inizio attività inviata ad ATS
Ringraziamo e rimaniamo a disposizione
Cordialità

Da: Tre Esse S.r.l. PEC <treesset@pec.it>
Inviato: martedì 29 luglio 2025 09:40
A: protocollo@pec.ats-bg.it
Oggetto: PDL 7173/2025 PONTE SAN PIETRO - (PRATICA AM/661/2025)

Buongiorno
Con la presente siamo ad informare che in data di domani 30/07 inizieremo i lavori di messa in sicurezza della copertura, seguirà attività di bonifica MCA
Ringraziamo e rimaniamo a disposizione
Cordialità

ALLEGATO N.4 – Formulario rifiuti

FORMULARIO RIFIUTI

REGISTRO NO | Nr.registrazione | DATA EMISSIONE 09-10-2025 | NNJFF 000550 DB

PRIMA SEZIONE

1 PRODUTTORE

Denominazione TRE ESSE SRL

Unità Locale VIA SAN CLEMENTE 53

Luogo di produz. se diverso dall'un.locale

Codice fiscale 04221210166

N.Aut. / Comunicazione MI/63044 Tipo

2 DETENTORE

24036 PONTE SAN PIETRO (BG)

Numero Iscrizione Albo

3 DESTINATARIO

Denominazione SA.MA.FER SRL

Unità locale VIA PIAVE 61/63

24022 ALZANO LOMBARDO (BG)

Codice fiscale 00922500160

Numero Iscrizione Albo

Destinazione R R13 D

N.Aut. / Comunicazione DD1202 E SMI Tipo Autorizzazione unica per i nuovi impianti di recupero/smaltimento Art. 208 del D.Lgs. n. 152/2006 e s.m.i.

4 TRASPORTATORE

Denominazione SA.MA.FER SRL

Codice fiscale 00922500160

Numero Iscrizione Albo MI/001575

5 INTERMEDIARIO O COMMERCIANTE

Denominazione

Codice fiscale

Numero Iscrizione Albo

SECONDA SEZIONE

6 CARATTERISTICHE del RIFIUTO

Provenienza: Urbano [ ] Speciale [X]

CODICE EER 170405 STATO FISICO S CARATT. DI PERICOLO

Descrizione

QUANTITA' 5000 kg [X] litri [ ] Peso verificato in partenza [ ] Aspetto esteriore: Nr. Colli/Contenitori [ ] Alla rinfusa [X]

CARATTERISTICHE CHIMICO-FISICHE

Analisi/rapporto di prova [ ] Classificazione [ ] Nr.documento Valida al

Trasporto ADR / RID [ ] Classe pericolo Nr. ONU Note:

TERZA SEZIONE

9 TRASPORTO

Targa automezzo GJ591BR Targa rimorchio XA829TG Percorso *(se diverso dal più breve)*

10 ALLEGATO MOD. MICRORACCOLTA [ ] INTERMODALE [ ]

8 COGNOME E NOME CONDUCENTE

MERONI VALENTINO

Data inizio trasporto 10-10-2025 Ora: 11:30

QUARTA SEZIONE

11 FIRMA del CONDUCENTE

Meroni Valentino

7 FIRMA del PRODUTTORE o del DETENTORE

12 RISERVATO AL DESTINATARIO

Il carico è stato: Accettato per intero [X] Accettato parzialmente [ ] Respinto [ ] Causale respingimento: NC [ ] IR [ ] A [ ]

Quantità accettata 1820 kg Quantità respinta X 230 kg Motivazioni:

In attesa di verifica analitica [ ]

Data arrivo 10.10.25 Ora: 12:05 Firma del destinatario:

Controllo radiometrico su base giornaliera n. 33
Esito controllo radiometrico: NEGATIVO
SA.MA.FER. Srl

QUINTA SEZIONE

17 ANNOTAZIONI

VIDIMAZIONE

Vid. Virt. del 09-09-2025 15:36 per conto della Camera di Commercio Industria Artigianato e Agricoltura di Bergamo rich. da 00922500160 SA.MA.FER. S.R.L.

NNJFF 000550 DB

Stampare in duplice copia. Una copia rimane presso il produttore e l'altra accompagna il rifiuto fino a destinazione.

Modello - FIR 2024-01-Modello conforme all'Allegato 2 al DM 04 aprile 2024 n.59 - Ver.1.0

Pesatura eseguita con strumento elettronico prodotto dalla Società Coop. BILANCIAI di Campogalliano (Modena)

Data 18/10/25 Ora 12:00:16

Progressivo 1473

Rcd 0532

1.Peso 21720 kg

Data 18/10/25 Ora 12:00:41

Progressivo 1474

Rcd 0532

2.Peso 19960 kg

NETTO PESATA 1800 kg

X230

TRE ESSE

FIRMA

182354/www.tipoesse.it

Codice 282335

FORMULARIO RIFIUTI

REGISTRO NO | Nr.registrazione | DATA EMISSIONE 09-10-2025 | NNJFF 000545 TX

1 PRODUTTORE

Denominazione TRE ESSE SRL

Unità Locale VIA SAN CLEMENTE 53

Luogo di produz. se diverso dall'un.locale

Codice fiscale 04221210166

N.Aut. / Comunicazione MI/63044 Tipo

2 DETENTORE

24036 PONTE SAN PIETRO (BG)

Numero Iscrizione Albo

PRIMA SEZIONE

3 DESTINATARIO

Denominazione SA.MA.FER SRL

Unità locale VIA PIAVE 61/63

24022 ALZANO LOMBARDO (BG)

Codice fiscale 00922500160

Numero Iscrizione Albo

Destinazione R R13 D

N.Aut. / Comunicazione DD1202 E SMI Tipo Autorizzazione unica per i nuovi impianti di recupero/smaltimento Art. 208 del D.Lgs. n. 152/2006 e s.m.i.

4 TRASPORTATORE

Denominazione SA.MA.FER SRL

Codice fiscale 00922500160

Numero Iscrizione Albo MI/001575

5 INTERMEDIARIO O COMMERCIANTE

Denominazione

Codice fiscale

Numero Iscrizione Albo

SECONDA SEZIONE

6 CARATTERISTICHE del RIFIUTO

Provenienza: Urbano [ ] Speciale [X]

CODICE EER 170405 STATO FISICO S CARATT. DI PERICOLO

Descrizione

QUANTITA' 3600 kg [X] litri [ ] Peso verificato in partenza [ ] Aspetto esteriore: Nr. Colli/Contenitori [ ] Alla rinfusa [X]

CARATTERISTICHE CHIMICO-FISICHE

Analisi/rapporto di prova [ ] Classificazione [ ] Nr.documento Valida al

Trasporto ADR / RID [ ] Classe pericolo Nr. ONU Note:

TERZA SEZIONE

9 TRASPORTO

Targa automezzo GJ591BR Targa rimorchio XA829TG Percorso *(se diverso dal più breve)*

10 ALLEGATO MOD. MICRORACCOLTA [ ] INTERMODALE [ ]

8 COGNOME E NOME CONDUCENTE

MERONI VALENTINO

Data inizio trasporto 09-10-2025 Ora: 16.00

11 FIRMA del CONDUCENTE

Meroni Valentino

7 FIRMA del PRODUTTORE o del DETENTORE

QUARTA SEZIONE

12 RISERVATO AL DESTINATARIO

Il carico è stato: Accettato per intero [X] Accettato parzialmente [ ] Respinto [ ] Causale respingimento: NC [ ] IR [ ] A [ ]

Quantità accettata 10260 kg Quantità respinta kg Motivazioni:

X230

In attesa di verifica analitica [ ]

Controllo radiometrico su base giornaliera n. 6 esito controllo radiometrico: NEGATIVO SA.MA.FER. Srl

Data arrivo 09/10/25 Ora: 17.15 Firma del destinatario

QUINTA SEZIONE

17 ANNOTAZIONI

Vid. Virt. del 09-09-2025 15: 36 per conto della Camera di Commercio Industria Artigianato e Agricoltura di Bergamo rich. da 00922500160 SA.MA.FER. S.R.L.

NNJFF 000545 TX

Stampare in duplice copia. Una copia rimane presso il produttore e l'altra accompagna il rifiuto fino a destinazione.

VIDIMAZIONE

Modulo - FIR-2024-01-Modello conforme all'Allegato 2 al DM 04 aprile 2023 n.59 - ver 1.0

Pesatura eseguita con strumento elettronico prodotto dalla Società Coop. BILANCIAI di Campogalliano (Modena)

Data 09/10/25 Ora 17:19:02

Progressivo 1471

RcD 0531

1.Peso 39260 kg

Data 09/10/25 Ora 17:19:14

Progressivo 1472

RcD 0531

2.Peso 29000 kg

NETTO PESATA 10260 kg

TRE ESSE

FIRMA

18235A /www.tipoesse.it

Codice 282335

FORMULARIO RIFIUTI

REGISTRO NO | Nr. registrazione | DATA EMISSIONE: 03/10/2025 | ZZLYN 004242 YN

1 PRODUTTORE | **2 DETENTORE**

Denominazione: TRE ESSE S.R.L.

Unità Locale: VIA GIOVANNA D'ARCO 3/A - 24066 - PEDRENGO (BG)

Luogo di produzione se diverso dall'unità locale: VIA SAN CLEMENTE, 53 - 24036 - PONTE SAN PIETRO (BG)

Codice Fiscale: 04221210166 | Numero Iscrizione Albo: MI/063044

N. Aut./Comunicazione: | Tipo:

3 DESTINATARIO

Denominazione: GENERAL BETON TRIVENETA S.P.A.

Unità locale: Loc. Croce Vial Via Valessa snc - 33080 - PORCIA (PN)

Codice Fiscale: 00198080269 | Numero Iscrizione Albo: | Destinazione: R __ D 01

N. Aut./Comunicazione: N. 20210/GRFVG | Tipo: Autorizzazione Integrata Ambientale - artt. 29-ter e 213 del decreto legislativo 3 aprile 2006, n. 152

4 TRASPORTATORE

Denominazione: CASA DI SPEDIZIONI CASARIN SRL

Codice Fiscale: 01610280263 | Numero Iscrizione Albo: VE/000080

5 INTERMEDIARIO o COMMERCIANTE

Denominazione: FENICE SRL UNIPERSONALE

Codice Fiscale: 08622980962 | Numero Iscrizione Albo: MI/054476

6 CARATTERISTICHE del RIFIUTO | Provenienza: Urbano: | Speciale: X

CODICE EER: 17.06.05* | STATO FISICO: S | CARATTERISTICHE DI PERICOLO: HP5 HP7

Descrizione:

Quantità: 24 000 kg X litri | Peso verificato in partenza: | Aspetto esteriore: Nr. Colli/Contenitori: 21 | Alta rinfusa:

CARATTERISTICHE CHIMICO-FISICHE

Analisi/rapporto di prova: | Classificazione: | Nr. documento: | Valida al:

Trasporto ADR / RID: | Classe pericolo: | Nr. ONU: | Note:

9 TRASPORTO | **10 ALLEGATO MOD.** | MICRORACCOLTA: | INTERMODALE: X

Targa automezzo: 9P489NV | Targa rimorchio: XA276VE | Percorso (se diverso dal più breve):

8 COGNOME e NOME CONDUCENTE: CHIEREGHIN ALESSANDRO | Data inizio trasporto: 06/10/25 | Ora: 1650

11 FIRMA del CONDUCENTE | **7 FIRMA del PRODUTTORE o del DETENTORE**

12 RISERVATO al DESTINATARIO

Il carico è stato: Accettato per intero: X | Accettato parzialmente: | Respinto: | Causale respingimento: NC: | IR: | A:

Quantità accettata: 24.980 kg | Quantità respinta: kg | Motivazione:

In attesa di verifica analitica:

Data arrivo: 07/10/2025 | Ora: 09:25 | Firma del Destinatario

17 ANNOTAZIONI

Vid.Virt. del 03/10/2025 15:30:00 per conto della Camera di Commercio Industria Artigianato e Agricoltura di Treviso - Belluno rich. da 01610280263 - CASA DI SPEDIZIONI CASARIN S.R.L.

ZZLYN 004242 YN

Stampare in doppia copia. Una copia rimane presso il produttore e l'altra accompagna il rifiuto fino a destinazione.

Modello FIR-2025-01 - Modello conforme all'Allegato 2 al DM 5 aprile 2023 n.59 - Ver.1.0

PRIMA SEZIONE | SECONDA SEZIONE | TERZA SEZIONE | QUARTA SEZIONE | QUINTA SEZIONE | VIDIMAZIONE

Integrazione FORMULARIO RIFIUTI — 2° Foglio

DATA EMISSIONE: 03/10/2025 | ZZLYN 004242 YN

13 TRASBORDO PARZIALE — Denominazione del nuovo trasportatore, o del produttore / detentore originario

Denominazione

Codice Fiscale — Numero Iscrizione Albo

Rif. Nr. Formulario — Quantità residua kg

Motivazione / Causale:

FRAZIONAMENTO DEL CARICO SU PIÙ VEICOLI

Denominazione

Codice Fiscale — *Numero Iscrizione Albo*

Rif. Nr. Formulario — Quantità residua kg

Denominazione

Codice Fiscale — *Numero Iscrizione Albo*

Rif. Nr. Formulario — Quantità residua kg

14 TRASBORDO TOTALE — Denominazione del nuovo trasportatore

Denominazione

Codice Fiscale — Numero Iscrizione Albo

Targa automezzo — Targa rimorchio — Presa in carico rimorchio precedente — Data presa — Ora

Cognome e nome del conducente — Firma del conducente

15 SOSTA TECNICA

Luogo di stazionamento: MESTRE (VE) VIA DELLA MONTAGNOLA

Prima sospensione del trasporto: Data 06/10/25 Ora 14:15 — Ripresa trasporto: Data 07/10/25 Ora 05:30

Luogo di stazionamento

Seconda sospensione del trasporto: Data — Ora — Ripresa trasporto: Data — Ora

Luogo di stazionamento

Terza sospensione del trasporto: Data — Ora — Ripresa trasporto: Data — Ora

16 SECONDO DESTINATARIO

Denominazione

Unità locale

Codice Fiscale — Numero Iscrizione Albo — Destinazione: R __ D __

N. Aut./Comunicazione — Tipo

Quantità accettata kg — Data arrivo — Ora — Firma del Destinatario

In attesa di verifica analitica — Motivazioni:

17 (segue) ANNOTAZIONI

Vid.Virt. del 03/10/2025 15:30:00 per conto della Camera di Commercio Industria Artigianato e Agricoltura di Treviso - Belluno
rich. da 01510280263 - CASA DI SPEDIZIONI CASARIN S.R.L.

ZZLYN 004242 YN

FORMULARIO RIFIUTI

REGISTRO NO | Nr. registrazione | DATA EMISSIONE 25/09/2025 | PMLSK 002607 DX

1 PRODUTTORE **2 DETENTORE**

Denominazione: TRE ESSE SRL UNIPERSONALE

Unità Locale: VIA SAN CLEMENTE 53 - 24036 - PONTE SAN PIETRO (BG)

Luogo di produzione se diverso dall'unità locale:

Codice Fiscale: 04221210166 | Numero Iscrizione Albo:

N. Aut./Comunicazione: | Tipo:

N: PMLSK 002607 DX CER 170603
RCR00419564
03/10/2025 - Prot. 71847
IV Copia
P: TRE ESSE SRL UNIPERSONALE_D

3 DESTINATARIO

Denominazione: IL RECUPERO S.R.L.

Unità locale: V.LE DE GASPERI 135/F - 20008 - BAREGGIO (MI)

Codice Fiscale: 08086170159 | Numero Iscrizione Albo: | Destinazione: R __ D 15

N. Aut./Comunicazione: A.I.A. R.G. 5959/25 | Tipo: Autorizzazione Integrata Ambientale - artt. 29-ter e 213 del decreto legislativo 3 aprile 2006, n. 152

4 TRASPORTATORE

Denominazione: IL RECUPERO S.R.L.

Codice Fiscale: 08086170159 | Numero Iscrizione Albo: MI/001799

N: PMLSK 002607 DX CER:170603
RCR00419579
03/10/2025 - Prot.71847 - Form
P: TRE ESSE SRL UNIPERSONALE_D
D: IL RECUPERO S.R.L.
T: IL RECUPERO S.R.L.
I:

5 INTERMEDIARIO o COMMERCIANTE

Denominazione:

Codice Fiscale: | Numero Iscrizione Albo:

6 CARATTERISTICHE del RIFIUTO

Provenienza: Urbano | Speciale X

CODICE EER: 17.06.03* | STATO FISICO: S | CARATTERISTICHE DI PERICOLO: HP7

Descrizione:

Quantità: 5000,0000 kg. X litri | Peso verificato in partenza: | *Aspetto esteriore*: Nr. Colli/Contenitori: 126 | Alla rinfusa

CARATTERISTICHE CHIMICO-FISICHE

Analisi/rapporto di prova: | Classificazione: | Nr. documento: | Valida al:

Trasporto ADR / RID: | Classe pericolo: | Nr. ONU: | Note:

9 TRASPORTO **10 ALLEGATO MOD.** MICRORACCOLTA INTERMODALE

Targa automezzo: GL320 3AH | Targa rimorchio: AA 185 42 | Percorso (se diverso dal più breve):

8 COGNOME e NOME CONDUCENTE

FIORE GERARDO

Data inizio trasporto: 03/10/25 | Ora: 08:10

11 FIRMA del CONDUCENTE **7 FIRMA del PRODUTTORE o del DETENTORE**

SALO XC

12 RISERVATO al DESTINATARIO

Il carico è stato: Accettato per intero / | Accettato parzialmente: | Respinto: | Causale respingimento: NC: IR: A

Quantità accettata: 8300 kg | Quantità respinta: kg

In attesa di verifica analitica

Data arrivo: 03/10/2025 | Ora: 09:30 | Firma del Destinatario

Motivazioni:

RICEVUTO IL RECUPERO SRL VIA De Gasperi 135/F BAREGGIO C.F. 08086170159 P.I. 11509520158 ALBO NAZ. GEST. AMB. MI01799 del 03/10/2025 - A.I.A. R.G. 5959/25

17 ANNOTAZIONI

PRIMA SEZIONE | SECONDA SEZIONE | TERZA SEZIONE | QUARTA SEZIONE | QUINTA SEZIONE | VIDIMAZIONE

Vid.Virt. del 25/09/2025 14:37:31 per conto della Camera di Commercio Industria Artigianato e Agricoltura Milano Monza Brianza Lodi rich. da 08086170159 - IL RECUPERO SRL | PMLSK 002607 DX

Stampare in duplice copia. Una copia rimane presso il produttore e l'altra accompagna il rifiuto fino a destinazione.

Modulo - FIR-2024-01 - Modello conforme all'Allegato 2 al DM 4 aprile 2023 n.59 – ver.1.0

ECOBERG

FORMULARIO RIFIUTI

NO | REGISTRO | Nr.registrazione | DATA EMISSIONE 01-10-2025 | CCLKT 000156 DT

1 PRODUTTORE

Denominazione TRE ESSE SRL

Unità Locale VIA GIOVANNA D'ARCO, 3/A

Luogo di produz. se diverso dall'un.locale VIA SAN CLEMENTE, 53

Codice fiscale 04221210166

N.Aut. / Comunicazione | Tipo

2 DETENTORE

24066 PEDRENGO BG

24036 PONTE SAN PIETRO BG

Numero iscrizione Albo

3 DESTINATARIO

Denominazione ECOBERG SRL

Unità locale VIA CREMA 80

24055 COLOGNO AL SERIO (BG)

Codice fiscale 04767530167

Numero Iscrizione Albo

Destinazione R R13 D

N.Aut. / Comunicazione D.D. 1871

Tipo Autorizzazione unica per i nuovi impianti di recupero/smaltimento Art. 208 del D.Lgs. n. 152/2006 e s.m.i.

4 TRASPORTATORE

Denominazione ECOBERG SRL

Codice fiscale 04767530167

Numero Iscrizione Albo MI/087674

5 INTERMEDIARIO O COMMERCIANTE

Denominazione

Codice fiscale

Numero Iscrizione Albo

6 CARATTERISTICHE del RIFIUTO

Provenienza: Urbano [ ] Speciale [X]

CODICE EER 150106 STATO FISICO S CARATT. DI PERICOLO

Descrizione

QUANTITA' 2090 kg [X] litri [ ] Peso verificato in partenza [ ] Aspetto esteriore: Nr. Colli/Contenitori [ ] Alla rinfusa [X]

CARATTERISTICHE CHIMICO-FISICHE

Analisi/rapporto di prova [ ] Classificazione [ ] Nr.documento Valida al

Trasporto ADR / RID [ ] Classe pericolo Nr. ONU Note:

9 TRASPORTO

Targa automezzo GP038CP Targa rimorchio

10 ALLEGATO MOD. MICRORACCOLTA [ ] INTERMODALE [ ]

Percorso *(se diverso dal più breve)*

8 COGNOME E NOME CONDUCENTE

NIANG BABACAR

Data inizio trasporto 02-10-2025 Ora: 11:45

11 FIRMA del CONDUCENTE

7 FIRMA del PRODUTTORE o del DETENTORE

12 RISERVATO AL DESTINATARIO

Il carico è stato: Accettato per intero [X] Accettato parzialmente [ ] Respinto [ ] Causale respingimento: NC [ ] IR [ ] A [ ]

Quantità accettata 1240 kg Quantità respinta kg Motivazioni:

In attesa di verifica analitica [ ]

Data arrivo 02/10/2025 Ora: 12,23 Firma del destinatario:

ECOBERG SRL
Via Crema, 80 - 24055 Cologno al Serio (BG)
Iscr. CCIAA, C.F. e P.I. 04767530167
Autorizzazione D.D. n. 1871 del 18/07/2025

17 ANNOTAZIONI

** Prosecuzione attività ai sensi dell'art. 208, comma 12 del D.Lgs 152/06 e s.m.i. VOLTURA D.D. N.2517 del 30.09.2024

Vid. Virt. del 23-09-2025 14: 35 per conto della Camera di Commercio Industria Artigianato e Agricoltura di Bergamo rich. da 04767530167 ECOBERG S.R.L.

CCLKT 000156 DT

Stampare in duplice copia. Una copia rimane presso il produttore e l'altra accompagna il rifiuto fino a destinazione.

Modulo: FIR-2024-01-Modello conforme all'Allegato 2 al DM 04 aprile 2023 n.58 - Ver. 1.0

PRIMA SEZIONE | SECONDA SEZIONE | TERZA SEZIONE | QUARTA SEZIONE | QUINTA SEZIONE | INFORMAZIONE

ECOBERG

Integrazione FORMULARIO RIFIUTI 2°Foglio

DATA EMISSIONE 01-10-2025 CCLKT 000156 DT

13 TRASBORDO PARZIALE

Denominazione

Codice fiscale

Rif. NR. Formulario

Motivazione /Causale:

FRAZIONAMENTO DEL CARICO SU PIU' VEICOLI

Denominazione

Codice fiscale

Rif. NR. Formulario

Denominazione

Codice fiscale

Rif. NR. Formulario

14 TRASBORDO TOTALE

Denominazione

Codice fiscale

Targa automezzo

Targa rimorchio

Cognome e nome del conducente

15 SOSTA TECNICA

Luogo di stazionamento

Prima sospensione del trasporto — Data — Ora

Luogo di stazionamento

Seconda sospensione del trasporto — Data — Ora

Luogo di stazionamento

Terza sospensione del trasporto — Data — Ora

16 SECONDO DESTINATARIO

Denominazione

Unità Locale

Codice fiscale

N. Aut./Comunicazione

Quantità accettata kg Data arrivo Ora

In attesa di verifica analitica

Motivazioni:

IMPRESA BERGAMELLI

IMPRESA BERGAMELLI SRL
via Crespi 23 | 24027 Nembro (BG) Italy
t. +39 035 09 50 903 | f. +39 035 09 50 904
info@impresabergamelli.it | impresabergamellisrl@legalmail.it

ENTRATA

DATA ENTRATA	ORA ENTRATA	N°PROGRESSIVO
		19
TARGA	COD. MAT. E DESCRIZIONE	
CODICE CLIENTE E DESCRIZIONE		
N° MEMORIA	PESO ENTRATA	

USCITA

DATA USCITA	PESO USCITA
02/10/2025	16040 kg
ORA USCITA	PESO TOT. ENTRATA
12:23	14800 kg
RICHIAMO MEMORIA	PESO NETTO
----	1240 kg

TRASPORTATORE

TARGA

MATERIALE

Numero iscrizione Albo

Destinazione: R D

Tipo

Firma del destinatario

17 (segue) ANNOTAZIONI

Vid. Virt. del 23-09-2025 14:35 per conto della
Camera di Commercio Industria Artigianato e Agricoltura di Bergamo
rich. da 04767530167 ECOBERG S.R.L.

CCLKT 000156 DT

Complemento Modulo - FIR-2024-01 - Modello conforme all'Allegato 2 al DM 4 aprile 2023 n.59 - ver 1.0

ECOBERG

REGISTRO NO | Nr.registrazione | DATA EMISSIONE 29-09-2025 | CCLKT 000131 DF

FORMULARIO RIFIUTI

1 PRODUTTORE

Denominazione TRE ESSE SRL

Unità Locale VIA GIOVANNA D'ARCO, 3/A

Luogo di produz. se diverso dall'un.locale VIA SAN CLEMENTE, 53

Codice fiscale 04221210166

N.Aut. / Comunicazione | Tipo

2 DETENTORE

24066 PEDRENGO BG

24036 PONTE SAN PIETRO BG

Numero iscrizione Albo

3 DESTINATARIO

Denominazione ECOBERG SRL

Unità locale VIA CREMA 80

24055 COLOGNO AL SERIO(BG)

Codice fiscale 04767530167

Numero Iscrizione Albo | Destinazione R R13 D

N.Aut. / Comunicazione D.D. 1871

Tipo Autorizzazione unica per i nuovi impianti di recupero/smaltimento Art. 208 del D.Lgs. n. 152/2006 e s.m.i.

4 TRASPORTATORE

Denominazione ECOBERG SRL

Codice fiscale 04767530167

Numero Iscrizione Albo MI/087674

5 INTERMEDIARIO O COMMERCIANTE

Denominazione

Codice fiscale

Numero Iscrizione Albo

6 CARATTERISTICHE del RIFIUTO

Provenienza: Urbano | Speciale X

CODICE EER 150106 STATO FISICO S CARATT. DI PERICOLO

Descrizione

QUANTITA' 5000 kg X litri | Peso verificato in partenza | Aspetto esteriore: Nr. Colli/Contenitori 00002 | Alla rinfusa

CARATTERISTICHE CHIMICO-FISICHE

Analisi/rapporto di prova | Classificazione | Nr.documento | Valida al

Trasporto ADR / RID | Classe pericolo | Nr. ONU | Note:

9 TRASPORTO

Targa automezzo GP038CP | Targa rimorchio XA092SS | Percorso *(se diverso dal più breve)*

10 ALLEGATO NOD | MICRORACCOLTA | INTERMODALE

8 COGNOME E NOME CONDUCENTE

NIANG BABACAR

Data inizio trasporto 30-09-2025 | Ora: 08:20

11 FIRMA del CONDUCENTE

7 FIRMA del PRODUTTORE o del DETENTORE

12 RISERVATO AL DESTINATARIO

Il carico è stato: Accettato per intero X | Accettato parzialmente | Respinto | Causale respingimento: NC | IR | A

Quantità accettata 2640 kg | Quantità respinta kg | Motivazioni:

In attesa di verifica analitica

Data arrivo 30/09/25 Ora: 09:27 | Firma del destinatario:

ECOBERG SRL
Via Crema, 80 - 24055 Cologno al Serio (BG)
Iscr. CCIAA, C.F. e P.I. 04767530167
Autorizzazione D.D. n. 1871 del 18/07/2025

17 ANNOTAZIONI

** Prosecuzione attività ai sensi dell'art. 208, comma 12 del D.Lgs 152/06 e s.m.i. VOLTURA D.D. N.2517 del 30.09.2024

Vid. Virt. del 23-09-2025 14: 35 per conto della Camera di Commercio Industria Artigianato e Agricoltura di Bergamo rich. da 04767530167 ECOBERG S.R.L.

CCLKT 000131 DF

Stampare in duplice copia. Una copia rimane presso il produttore e l'altra accompagna il rifiuto fino a destinazione.

Modulo - FIR-2024-01-Modello conforme all'Allegato 2 al DM 04 aprile 2023 n.59 - ver. 1.0 -

FORMA SEZIONE | SECONDA SEZIONE | TERZA SEZIONE | QUARTA SEZIONE | QUINTA SEZIONE | VIDIMAZIONE

ECOBERG

Integrazione FORMULARIO RIFIUTI 2°Foglio

DATA EMISSIONE 29-09-2025 CCLKT 000131 DF

13 TRASBORDO PARZIALE

Denominazione del nuovo trasportatore, o del produttore / detentore originario

Denominazione

Codice fiscale

Numero Iscrizione Albo

Rif. NR. Formulario

Motivazione /Causale:

FRAZIONAMENTO DEL CARICO SU PIU' VEICOLI

Denominazione

Codice fiscale

Rif. NR. Formulario

Quantità resi

Denominazione

Codice fiscale

Rif. NR. Formulario

Quantità r

IMPRESA BERGAMELLI

IMPRESA BERGAMELLI SRL
via Crespi 23 | 24027 Nembro (BG) Italy
t. +39 035 09 50 903 | f. +39 035 09 50 904
info@impresabergamelli.it | impresabergamellisrl@legalmail.it

14 TRASBORDO TOTALE

Denom

Denominazione

Codice fiscale

Targa automezzo

Targa rimorchio

Ora

Cognome e nome del conducente

ENTRATA

DATA ENTRATA	ORA ENTRATA	N°PROGRESSIVO
		16
TARGA	COD. MAT. E DESCRIZIONE	
CODICE CLIENTE E DESCRIZIONE		
N° MEMORIA	PESO ENTRATA	

15 SOSTA TECNICA

Luogo di stazionamento

Prima sospensione del trasporto — Data — Ora

Luogo di stazionamento

Seconda sospensione del trasporto — Data — Ora

Luogo di stazionamento

Terza sospensione del trasporto — Data — Ora

USCITA

DATA USCITA	PESO USCITA
30/09/2025	27380 kg
ORA USCITA	PESO TOT. ENTRATA
09:27	24740 kg
RICHIAMO MEMORIA	PESO NETTO
	2640 kg

16 SECONDO DESTINATARIO

Denominazione

Unità Locale

Codice fiscale

N. Aut./Comunicazione

Quantità accettata kg ...Data arrivo

In attesa di verifica analitica

Motivazioni:

TRASPORTATORE

TARGA

MATERIALE

zione: R D

17 (segue) ANNOTAZIONI

Vid. Virt. del 23-09-2025 14:35 per conto della
Camera di Commercio Industria Artigianato e Agricoltura di Bergamo
rich. da 04767530167 ECOBERG S.R.L.

CCLKT 000131 DF

Complemento Modulo - FIR-2023-01 - Modello conforme all'Allegato 2 al DM 4 aprile 2023 n.59 - ver 1.0

FORMULARIO RIFIUTI

REGISTRO NO | Nr. registrazione | DATA EMISSIONE 25/09/2025 | PMLSK 002606 JC

1 PRODUTTORE — **2 DETENTORE**

Denominazione: TRE ESSE SRL UNIPERSONALE

Unità Locale: VIA SAN CLEMENTE 53 - 24036 - PONTE SAN PIETRO (BG)

Luogo di produzione se diverso dall'unità locale:

Codice Fiscale: 04221210166 — Numero Iscrizione Albo:

N. Aut./Comunicazione: — Tipo:

N: PMLSK 002606 JC CER 170603
RCR00418634
26/09/2025 - Prot. 71269
IV Copia
P: TRE ESSE SRL UNIPERSONALE_D

3 DESTINATARIO

Denominazione: IL RECUPERO S.R.L.

Unità locale: V.LE DE GASPERI 135/F - 20008 - BAREGGIO (MI)

Codice Fiscale: 08086170159 — Numero Iscrizione Albo: — Destinazione: R __ D 15

N. Aut./Comunicazione: A.I.A. R.G. 5959/25 — Tipo: Autorizzazione Integrata Ambientale - artt. 29-ter e 213 del decreto legislativo 3 aprile 2006, n. 152

4 TRASPORTATORE

Denominazione: IL RECUPERO S.R.L.

Codice Fiscale: 08086170159 — Numero Iscrizione Albo: MI/001799

5 INTERMEDIARIO o COMMERCIANTE

Denominazione:

Codice Fiscale: — Numero Iscrizione Albo:

6 CARATTERISTICHE del RIFIUTO — Provenienza: Urbano: — Speciale: X

CODICE EER: 17.06.03* — STATO FISICO: S — CARATTERISTICHE DI PERICOLO: HP7

Descrizione:

Quantità: 5000,0000 kg X litri — Peso verificato in partenza: — Aspetto esteriore: Nr. Colli/Contenitori: 170 — Alla rinfusa

CARATTERISTICHE CHIMICO-FISICHE

Analisi/rapporto di prova: — Classificazione: — Nr. documento: — Valida al:

Trasporto ADR / RID: — Classe pericolo: — Nr. ONU: — Note:

9 TRASPORTO — **10 ALLEGATO MOD.** — MICRORACCOLTA — INTERMODALE

Targa automezzo: GB203AH — Targa rimorchio: — Percorso (se diverso dal più breve): AA 1854 2

8 COGNOME e NOME CONDUCENTE: FIORE GERARDO — Data inizio trasporto: 26/09/25 — Ora: 10:00

11 FIRMA del CONDUCENTE — **7 FIRMA del PRODUTTORE o del DETENTORE**

12 RISERVATO al DESTINATARIO

Il carico è stato: Accettato per intero — Accettato parzialmente: — Respinto: — Causale respingimento: NC — IR — A

Quantità accettata: 12900 kg — Quantità respinta: kg — Motivazioni:

In attesa di verifica analitica

Data arrivo: 26/09/25 — Ora: 12:00 — Firma del Destinatario

A.I.A. R.G. 5959/25 del 03/07/2025 — RICEVUTO — IL RECUPERO SRL — BAREGGIO — Via De Gasperi 135/F — C.F. 08086170159 — P.I. 11505250159 — ALBO NAZ. GESTORI AMB. MI001799

17 ANNOTAZIONI

N: PMLSK 002606 JC CER:170603
RCR00418576
26/09/2025 - Prot.71269 - Form
P: TRE ESSE SRL UNIPERSONALE_D
D: IL RECUPERO S.R.L.
T: IL RECUPERO S.R.L.
I:

Vid.Virt. d ommercio Industria Artigianato e Agricoltur IL RECUPERO SRL — PMLSK 002606 JC

Stampare in duplice copia. Una copia rimane presso il produttore e l'altra accompagna il rifiuto fino a destinazione.

Modulo - FIR-2024-01 - Modello conforme all'Allegato 2 al DM 4 aprile 2023 n.59 – ver.1.0

PRIMA SEZIONE — SECONDA SEZIONE — TERZA SEZIONE — QUARTA SEZIONE — QUINTA SEZIONE — VIDIMAZIONE

Integrazione FORMULARIO RIFIUTI **2° Foglio** DATA EMISSIONE 25/09/2025 PMLSK 002606 JC

13 **TRASBORDO PARZIALE** Denominazione del nuovo trasportatore, o del produttore / detentore originario

Denominazione

Codice Fiscale Numero Iscrizione Albo

Rif. Nr. Formulario Quantità residua kg

Motivazione / Causale

FRAZIONAMENTO DEL CARICO SU PIÙ VEICOLI

Denominazione

Codice Fiscale *Numero Iscrizione Albo*

Rif. Nr. Formulario Quantità residua kg

Denominazione

Codice Fiscale *Numero Iscrizione Albo*

Rif. Nr. Formulario Quantità residua kg

14 **TRASBORDO TOTALE** Denominazione del nuovo trasportatore

Denominazione

Codice Fiscale Numero Iscrizione Albo

Targa automezzo Targa rimorchio Data presa Ora

Presa in carico rimorchio precedente

Cognome e nome del conducente Firma del conducente

15 **SOSTA TECNICA**

Luogo di stazionamento

Prima sospensione del trasporto Data Ora Ripresa trasporto: Data Ora

Luogo di stazionamento

Seconda sospensione del trasporto Data Ora Ripresa trasporto: Data Ora

Luogo di stazionamento

Terza sospensione del trasporto Data Ora Ripresa trasporto: Data Ora

16 **SECONDO DESTINATARIO**

Denominazione

Unità locale

Codice Fiscale Numero Iscrizione Albo Destinazione: R __ D __

N. Aut./Comunicazione Tipo

Quantità accettata kg Data arrivo Ora Firma del Destinatario

In attesa di verifica analitica *Motivazioni:*

17 **(segue) ANNOTAZIONI**

IL RECUPERO srl
PER L'ECOLOGIA

ISO 14001 - Cert. n° 0422A
Raccolta, trasporto e stoccaggio
rifiuti industriali

ISO 9001 - Cert. n° 2138
Raccolta, trasporto e stoccaggio
rifiuti industriali

DIVISIONE RIFIUTI INDUSTRIALI
Centro operativo di trattamento Bareggio (Mi)
Viale De Gasperi, 135F - Tel. 02 90360335 r.a. - Fax 02 90276311

NOTE

ID: 74

PRIMO PESO: 39.820 kg

ID: 74

PRIMO PESO: 39.820 kg
SECONDO PESO: 26.920 kg

NETTO: 12.900 kg

TRASPORTATORE

11762A3/www.tipoesse.it

PRODUTTORE TRE ESSE

COMMERCIALE

COD.CER. 170603

MOTRICE ☐ RIMORCHIO ☐

FORMULARIO RIFIUTI

REGISTRO NO | Nr. registrazione | DATA EMISSIONE 23/09/2025 | ZZLYN 004012 WR

1 PRODUTTORE — **2 DETENTORE**

Denominazione: TRE ESSE S.R.L.

Unità Locale: VIA GIOVANNA D'ARCO 3/A - 24066 - PEDRENGO (BG)

Luogo di produzione se diverso dall'unità locale: VIA SAN CLEMENTE, 53 - 24036 - PONTE SAN PIETRO (BG)

Codice Fiscale: 04221210166 — Numero Iscrizione Albo: MI/063044

N. Aut./Comunicazione: — Tipo:

3 DESTINATARIO

Denominazione: GENERAL BETON TRIVENETA S.P.A.

Unità locale: Loc. Croce Vial Via Valessa snc - 33080 - PORCIA (PN)

Codice Fiscale: 00198080269 — Numero Iscrizione Albo: — Destinazione: R __ D 01

N. Aut./Comunicazione: N. 20210/GRFVG — Tipo: Autorizzazione Integrata Ambientale - artt. 29-ter e 213 del decreto legislativo 3 aprile 2006, n. 152

4 TRASPORTATORE

Denominazione: CASA DI SPEDIZIONI CASARIN SRL

Codice Fiscale: 01610280263 — Numero Iscrizione Albo: VE/000080

5 INTERMEDIARIO o COMMERCIANTE

Denominazione: FENICE SRL UNIPERSONALE

Codice Fiscale: 08622980962 — Numero Iscrizione Albo: MI/054476

6 CARATTERISTICHE del RIFIUTO — Provenienza: Urbano: — Speciale: X

CODICE EER: 17.06.05* — STATO FISICO: S — CARATTERISTICHE DI PERICOLO: HP5 HP7

Descrizione:

Quantità: 18.000 kg: X litri: — Peso verificato in partenza: — Aspetto esteriore: Nr. Colli/Contenitori: 43 — Alla rinfusa:

CARATTERISTICHE CHIMICO-FISICHE

Analisi/rapporto di prova: — Classificazione: — Nr. documento: — Valida al:

Trasporto ADR / RID: — Classe pericolo: — Nr. ONU: — Note:

9 TRASPORTO — **10 ALLEGATO MOD.** — MICRORACCOLTA: — INTERMODALE: X

Targa automezzo: GK994RZ — Targa rimorchio: YA245TG — Percorso (se diverso dal più breve):

8 COGNOME e NOME CONDUCENTE: BOSCOLO LATA DOMENICO — Data inizio trasporto: 25/09/2025 — Ora: 11:50

11 FIRMA del CONDUCENTE: Boscolo Lata Domenico

7 FIRMA del PRODUTTORE o del DETENTORE

12 RISERVATO al DESTINATARIO

Il carico è stato: Accettato per intero: X — Accettato parzialmente: — Respinto: — Causale respingimento: NC: — IR: — A:

Quantità accettata: 18260 kg — Quantità respinta: kg — Motivazione:

In attesa di verifica analitica:

Data arrivo: 26/09/2025 — Ora: 08:37 — Firma del Destinatario: GENERAL BETON TRIVENETA SPA DISCARICA CEMENTO-AMIANTO VIA VALESSA - PORCIA P.IVA/C.F. 00198080269

17 ANNOTAZIONI

N° 10 PALETTE CON LASTRE

N° 3 BIG BAG

Vid.Virt. del 23/09/2025 14:10:29 per conto della Camera di Commercio Industria Artigianato e Agricoltura di Treviso - Belluno rich. da 01610280263 - CASA DI SPEDIZIONI CASARIN S.R.L. — ZZLYN 004012 WR

Stampare in duplice copia. Una copia rimane presso il produttore e l'altra accompagna il rifiuto fino a destinazione.

Mod.10 - FIR-2024-01 - Modello conforme all'Allegato 2 al DM 4 aprile 2023 n.59 - ver.1.0

PRIMA SEZIONE — SECONDA SEZIONE — TERZA SEZIONE — QUARTA SEZIONE — QUINTA SEZIONE — VIDIMAZIONE

Allegato FORMULARIO RIFIUTI

DATA EMISSIONE 23/09/2025

ZZLYN 004012 WR

FOGLIO Nr. 1

1° OPERATORE

VETTORE TERRESTRE | TERMINALISTA | GESTORE FERROVIARIO | GESTORE MARITTIMO | INTERMEDIARIO X

Denominazione BASSI PAOLO

Codice Fiscale BSSPLA69E12H199V

Numero Iscrizione Albo BO/022727

Tratta

Identificativo Treno / Nave

(RID / IMDG) Trasporto merci pericolose

Targa automezzo

Targa rimorchio

Cognome e Nome del Conducente

Presa in carico rimorchio precedente

Data

Ora

Firma

2° OPERATORE

VETTORE TERRESTRE | TERMINALISTA | GESTORE FERROVIARIO | GESTORE MARITTIMO | INTERMEDIARIO

Denominazione

Codice Fiscale

Numero Iscrizione Albo

Tratta

Identificativo Treno / Nave

(RID / IMDG) Trasporto merci pericolose

Targa automezzo

Targa rimorchio

Cognome e Nome del Conducente

Presa in carico rimorchio precedente

Data

Ora

Firma

3° OPERATORE

VETTORE TERRESTRE | TERMINALISTA | GESTORE FERROVIARIO | GESTORE MARITTIMO | INTERMEDIARIO

Denominazione

Codice Fiscale

Numero Iscrizione Albo

Tratta

Identificativo Treno / Nave

(RID / IMDG) Trasporto merci pericolose

Targa automezzo

Targa rimorchio

Cognome e Nome del Conducente

Presa in carico rimorchio precedente

Data

Ora

Firma

4° OPERATORE

VETTORE TERRESTRE | TERMINALISTA | GESTORE FERROVIARIO | GESTORE MARITTIMO | INTERMEDIARIO

Denominazione

Codice Fiscale

Numero Iscrizione Albo

Tratta

Identificativo Treno / Nave

(RID / IMDG) Trasporto merci pericolose

Targa automezzo

Targa rimorchio

Cognome e Nome del Conducente

Presa in carico rimorchio precedente

Data

Ora

Firma

ANNOTAZIONI

ANNOTAZIONI

Vid.Virt. del 23/09/2025 14:10:29 per conto della Camera di Commercio Industria Artigianato e Agricoltura di Treviso - Belluno rich. da 01610280263 - CASA DI SPEDIZIONI CASARIN S.R.L.

ZZLYN 004012 WR

ECOBERG

FORMULARIO RIFIUTI

REGISTRO NO | Nr.registrazione | DATA EMISSIONE 25-09-2025 | CCLKT 000114 XL

1 PRODUTTORE

Denominazione TRE ESSE SRL

Unità Locale VIA GIOVANNA D'ARCO, 3/A — 24066 PEDRENGO BG

Luogo di produz. se diverso dall'un.locale VIA SAN CLEMENTE, 53 — 24036 PONTE SAN PIETRO BG

Codice fiscale 04221210166 — Numero Iscrizione Albo

N.Aut. / Comunicazione — Tipo

2 DETENTORE

3 DESTINATARIO

Denominazione ECOBERG SRL

Unità locale VIA CREMA 80 — 24055 COLOGNO AL SERIO (BG)

Codice fiscale 04767530167 — Numero Iscrizione Albo — Destinazione R R13 D

N.Aut. / Comunicazione D.D. 1871 — Tipo Autorizzazione unica per i nuovi impianti di recupero/smaltimento Art. 208 del D.Lgs. n. 152/2006 e s.m.i.

4 TRASPORTATORE

Denominazione ECOBERG SRL

Codice fiscale 04767530167 — Numero Iscrizione Albo MI/087674

5 INTERMEDIARIO O COMMERCIANTE

Denominazione

Codice fiscale — Numero Iscrizione Albo

6 CARATTERISTICHE del RIFIUTO

Provenienza: Urbano [ ] Speciale [X]

CODICE EER 150106 STATO FISICO S CARATT. DI PERICOLO

Descrizione

QUANTITA' 5000 kg [X] litri [ ] Peso verificato in partenza [ ] Aspetto esteriore: Nr. Colli/Contenitori 00001 Alla rinfusa [ ]

CARATTERISTICHE CHIMICO-FISICHE

Analisi/rapporto di prova [ ] Classificazione [ ] Nr.documento Valida al

Trasporto ADR / RID [ ] Classe pericolo Nr. ONU Note:

9 TRASPORTO

Targa automezzo GP038CP — Targa rimorchio — Percorso *(se diverso dal più breve)*

10 ALLEGATO MOD. MICRORACCOLTA [ ] INTERMODALE [ ]

8 COGNOME E NOME CONDUCENTE

NIANG BABACAR

Data inizio trasporto 26-09-2025 Ora: 13:49

11 FIRMA del CONDUCENTE

7 FIRMA del PRODUTTORE o del DETENTORE

12 RISERVATO AL DESTINATARIO

Il carico è stato: Accettato per intero [X] Accettato parzialmente [ ] Respinto [ ] Causale respingimento: NC [ ] IR [ ] A [ ]

Quantità accettata 1440 kg Quantità respinta kg Motivazioni:

In attesa di verifica analitica [ ]

Data arrivo 26/09/2025 Ora: 14,55 Firma del destinatario:

ECOBERG SRL
Via Crema, 80 - 24055 Cologno al Serio (BG)
Iscr. CCIAA, C.F. e P.I. 04767530167
Autorizzazione D.D. n. 1871 del 18/07/2025

17 ANNOTAZIONI

** Prosecuzione attività ai sensi dell'art. 208, comma 12 del D.Lgs 152/06 e s.m.i. VOLTURA D.D. N.2517 del 30.09.2024

Vid. Virt. del 23-09-2025 14: 38 per conto della Camera di Commercio Industria Artigianato e Agricoltura di Bergamo rich. da 04767530167 ECOBERG S.R.L.

CCLKT 000114 XL

Stampare in duplice copia. Una copia rimane presso il produttore e l'altra accompagna il rifiuto fino a destinazione.

Modulo - FIR-2024-01-Modello conforme all'Allegato 2 al DM 04 aprile 2025 n.59 - ver. 1.0

PRIMA SEZIONE — SECONDA SEZIONE — TERZA SEZIONE — QUARTA SEZIONE — QUINTA SEZIONE — VIDIMAZIONE

ECOBERG

Integrazione FORMULARIO RIFIUTI 2°Foglio

DATA EMISSIONE 25-09-2025 CCLKT 000114 XL

13 TRASBORDO PARZIALE

Denominazione del nuovo trasportatore, o del produttore / detentore originario

Denominazione

Codice fiscale

Rif. NR. Formulario

Motivazione /Causale:

FRAZIONAMENTO DEL CARICO SU PIU' VEICOLI

Denominazione

Codice fiscale

Rif. NR. Formulario Quantità

Denominazione

Codice fiscale

Rif. NR. Formulario Quantità res

IMPRESA BERGAMELLI
IMPRESA BERGAMELLI SRL
via Crespi 23 | 24027 Nembro (BG) Italy
t. +39 035 09 50 903 | f. +39 035 09 50 904
info@impresabergamelli.it | impresabergamellisrl@legalmail.it

14 TRASBORDO TOTALE

Denomina

Denominazione

Codice fiscale

Targa automezzo | Targa rimorchio

Cognome e nome del conducente

ENTRATA

DATA ENTRATA	ORA ENTRATA	N°PROGRESSIVO 29
TARGA	COD. MAT. E DESCRIZIONE	
CODICE CLIENTE E DESCRIZIONE		
N° MEMORIA	PESO ENTRATA	

15 SOSTA TECNICA

Luogo di stazionamento

Prima sospensione del trasporto | Data | Ora

Luogo di stazionamento

Seconda sospensione del trasporto | Data | Ora

Luogo di stazionamento

Terza sospensione del trasporto | Data | Ora

USCITA

DATA USCITA 25/09/2025	PESO USCITA 7400 kg
ORA USCITA 14:55	PESO TOT. ENTRATA 5960 kg
RICHIAMO MEMORIA ******	PESO NETTO 1440 kg

TRASPORTATORE

TARGA

MATERIALE

16 SECONDO DESTINATARIO

Denominazione

Unità Locale

Codice fiscale | Numero Iscrizione Alb

N. Aut./Comunicazione | Tipo

Firma del destinatario

Quantità accettata kg Data arrivo Ora

In attesa di verifica analitica Motivazioni:

17 (segue) ANNOTAZIONI

Vid. Vist. del 25-09-2025 14: 36 per conto della
Camera di Commercio Industria Artigianato e Agricoltura di Bergamo
rich. da 04787530167 ECOBERG S.R.L.

CCLKT 000114 XL

ECOBERG

FORMULARIO RIFIUTI

REGISTRO NO | Nr.registrazione | DATA EMISSIONE 24-09-2025 | CCLKT 000106 CC

1 PRODUTTORE

Denominazione TRE ESSE SRL

Unità Locale VIA GIOVANNA D'ARCO, 3/A — 24066 PEDRENGO BG

Luogo di produz. se diverso dall'un.locale VIA SAN CLEMENTE, 53 — 24036 PONTE SAN PIETRO BG

Codice fiscale 04221210166 — Numero Iscrizione Albo

N.Aut. / Comunicazione — Tipo

2 DETENTORE

3 DESTINATARIO

Denominazione ECOBERG SRL

Unità locale VIA CREMA 80 — 24055 COLOGNO AL SERIO (BG)

Codice fiscale 04767530167 — Numero Iscrizione Albo — Destinazione R R13 D

N.Aut. / Comunicazione D.D. 1871 — Tipo Autorizzazione unica per i nuovi impianti di recupero/smaltimento Art. 208 del D.Lgs. n. 152/2006 e s.m.i.

4 TRASPORTATORE

Denominazione ECOBERG SRL

Codice fiscale 04767530167 — Numero Iscrizione Albo MI/087674

5 INTERMEDIARIO O COMMERCIANTE

Denominazione

Codice fiscale — Numero Iscrizione Albo

6 CARATTERISTICHE del RIFIUTO

Provenienza: Urbano — Speciale X

CODICE EER 150106 — STATO FISICO S — CARATT. DI PERICOLO

Descrizione

QUANTITA' 5000 kg X litri — Peso verificato in partenza — Aspetto esteriore: Nr. Colli/Contenitori 00002 — Alla rinfusa

CARATTERISTICHE CHIMICO-FISICHE

Analisi/rapporto di prova — Classificazione — Nr.documento — Valida al

Trasporto ADR / RID — Classe pericolo — Nr. ONU — Note:

9 TRASPORTO

Targa automezzo GP038CP — Targa rimorchio XA092SS — Percorso *(se diverso dal più breve)*

10 ALLEGATO MOD — MICRORACCOLTA — INTERMODALE

8 COGNOME E NOME CONDUCENTE

NIANG BABACAR

Data inizio trasporto 25-09-2025 — Ora: 17:20

11 FIRMA del CONDUCENTE

7 FIRMA del PRODUTTORE o del DETENTORE

12 RISERVATO AL DESTINATARIO

Il carico è stato: Accettato per intero X — Accettato parzialmente — Respinto — Causale respingimento: NC — IR — A

Quantità accettata 3160 kg — Quantità respinta kg — Motivazioni:

In attesa di verifica analitica

Data arrivo 25/09/2025 Ora: 18,24 — Firma del destinatario

ECOBERG SRL
Via Crema, 80 - 24055 Cologno al Serio (BG)
Iscr. CCIAA, C.F. e P.I. 04767530167
Autorizzazione D.D. n. 1871 del 18/07/2025

17 ANNOTAZIONI

** Prosecuzione attività ai sensi dell'art. 208, comma 12 del D.Lgs 152/06 e s.m.i. VOLTURA D.D. N.2517 del 30.09.2024

Vid. Vist. del 23-09-2025 14: 36 per conto della
Camera di Commercio Industria Artigianato e Agricoltura di Bergamo
rich. da 04767530167 ECOBERG S.R.L.

CCLKT 000106 CC

Stampare in duplice copia. Una copia rimane presso il produttore e l'altra accompagna il rifiuto fino a destinazione.

Modulo - FIR-2024-01 Modello conforme all'Allegato 2 al DM 04 aprile 2022 n. 58 - Ver. 1.0

PRIMA SEZIONE — SECONDA SEZIONE — TERZA SEZIONE — QUARTA SEZIONE — QUINTA SEZIONE — VIDIMAZIONE

ECOBERG

Integrazione FORMULARIO RIFIUTI 2°Foglio

DATA EMISSIONE 24-09-2025 | CCLKT 000106 CC

13 TRASBORDO PARZIALE

Denominazione del nuovo trasportatore, o del produttore / detentore originario

Denominazione

Codice fiscale

Numero Iscrizione Albo

Rif. NR. Formulario

Motivazione /Causale:

FRAZIONAMENTO DEL CARICO SU PIU' VEICOLI

Denominazione

Codice fiscale

Rif. NR. Formulario

Denominazione

Codice fiscale

Rif. NR. Formulario

IMPRESA BERGAMELLI
IMPRESA BERGAMELLI SRL
via Crespi 23 | 24027 Nembro (BG) Italy
t. +39 035 09 50 903 | f. +39 035 09 50 904
info@impresabergamelli.it | impresabergamellisrl@legalmail.it

14 TRASBORDO TOTALE

Denominazione

Codice fiscale

Targa automezzo

Targa rimorchio

Cognome e nome del conducente

ENTRATA

DATA ENTRATA	ORA ENTRATA	N°PROGRESSIVO
		37
TARGA	COD. MAT. E DESCRIZIONE	
CODICE CLIENTE E DESCRIZIONE		
N° MEMORIA	PESO ENTRATA	

USCITA

DATA USCITA	PESO USCITA
25/09/2025	27760 kg
ORA USCITA	PESO TOT. ENTRATA
18:24	24600 kg
RICHIAMO MEMORIA	PESO NETTO
	3160 kg

15 SOSTA TECNICA

Luogo di stazionamento

Prima sospensione del trasporto — Data

Luogo di stazionamento

Seconda sospensione del trasporto — Data

Luogo di stazionamento

Terza sospensione del trasporto — Data

16 SECONDO DESTINATARIO

Denominazione

Unità Locale

Codice fiscale

N. Aut./Comunicazione

Quantità accettata kg Data arrivo

In attesa di verifica analitica Motivazioni:

TRASPORTATORE

TARGA

MATERIALE

Destinazione: R D

del destinatario

17 (Segue) ANNOTAZIONI

Vid. Virt. del 23-09-2025 14: 35 per conto della
Camera di Commercio Industria Artigianato e Agricoltura di Bergamo
rich. da 04767830167 ECOBERG S.R.L.

CCLKT 000106 CC

Complemento Modulo - FIR 2024-01 - Modello conforme all'Allegato 2 al DM 4 aprile 2023 n.59 - ver. 1.0

FORMULARIO RIFIUTI

REGISTRO NO | Nr. registrazione | DATA EMISSIONE 23/09/2025 | CJTFV 003382 XN

1 PRODUTTORE | **2 DETENTORE**

Denominazione: TRE ESSE SRL UNIPERSONALE

Unità Locale: VIA SAN CLEMENTE 53 - 24036 - PONTE SAN PIETRO (BG)

Luogo di produzione se diverso dall'unità locale:

Codice Fiscale: 04221210166 | Numero Iscrizione Albo:

N. Aut./Comunicazione: | Tipo:

3 DESTINATARIO

Denominazione: GENERAL BETON TRIVENETA SPA

Unità locale: VIA VALESSA LOC.CROCE VIAL SNC - 33080 - PORCIA (PN)

Codice Fiscale: 00198080269 | Numero Iscrizione Albo: | Destinazione: R __ D 01

N. Aut./Comunicazione: DEC 20210/GRFVG | Tipo: Autorizzazione Integrata Ambientale - artt. 29-ter e 213 del decreto legislativo 3 aprile 2006, n. 152

4 TRASPORTATORE

Denominazione: CO.A.P SOC. COOP.

Codice Fiscale: 00160900338 | Numero Iscrizione Albo: BO/001794

5 INTERMEDIARIO e COMMERCIANTE

Denominazione: FENICE SRL

Codice Fiscale: 08622980962 | Numero Iscrizione Albo: MI54476

6 CARATTERISTICHE del RIFIUTO | Provenienza: Urbano | Speciale: X

CODICE EER: 17.06.05* | STATO FISICO: S | CARATTERISTICHE DI PERICOLO: HP5 HP7

Descrizione: materiali da costruzione contenenti amianto

Quantità: 25000 kg X litri | Peso verificato in partenza | Aspetto esteriore: Nr. Colli/Contenitori 21 | Alla rinfusa

CARATTERISTICHE CHIMICO-FISICHE

Analisi/rapporto di prova | Classificazione | Nr. documento | Valida al

Trasporto ADR / RID: | Classe pericolo | Nr. ONU | Note:

9 TRASPORTO | **10 ALLEGATO MOD.** | MICRORACCOLTA | INTERMODALE X

Targa automezzo: FM073HA | Targa rimorchio: XA667BT | Percorso (se diverso dal più breve)

8 COGNOME e NOME CONDUCENTE: NDIAYE MBAYE | Data inizio trasporto: 23/09/25 | Ore: 17:40

11 FIRMA del CONDUCENTE | **7 FIRMA del PRODUTTORE o del DETENTORE**

12 RISERVATO al DESTINATARIO

Il carico è stato: Accettato per intero X | Accettato parzialmente | Respinto | Causale respingimento: NC | IR | A

Quantità accettata: 28.420 kg | Quantità respinta: kg | Motivazioni:

In attesa di verifica analitica

Data arrivo: 24/08/2025 | Ora: 14:00 | Firma del Destinatario

17 ANNOTAZIONI

TRASPORTO IN ESENZIONE A.D.R. - ART. 168 CAPITOLO 3.3.1.

Vid.Virt. del 19/09/2025 07:00:13 per conto della Camera di Commercio Industria Artigianato e Agricoltura dell'Emilia rich. da CONSORZIO AUTOTRASPORTI PIACENZA - SOC. COOP." ENUNCIABILE ANCHE "CO.A.P. SOC. COOP." CJTFV 003382 XN

Stampare in doppia copia. Una copia rimane presso il produttore e l'altra accompagna il rifiuto fino a destinazione.

Mod.n. - FIR-2024-01 - Modello conforme all'Allegato 2 al DM 4 aprile 2023 n.59 – ver.1.0.

PRIMA SEZIONE | SECONDA SEZIONE | TERZA SEZIONE | QUARTA SEZIONE | QUINTA SEZIONE | VIDIMAZIONE

Integrazione FORMULARIO RIFIUTI **2° Foglio** DATA EMISSIONE 23/09/2025 CJTFV 003382 XN

13 TRASBORDO PARZIALE

Denominazione del nuovo trasportatore, o del produttore / detentore originario

Denominazione

Codice Fiscale

Numero Iscrizione Albo

Rif. Nr. Formulario

Quantità residua kg

Motivazione / Causale:

FRAZIONAMENTO DEL CARICO SU PIÙ VEICOLI

Denominazione

Codice Fiscale

Numero Iscrizione Albo

Rif. Nr. Formulario

Quantità residua kg

Denominazione

Codice Fiscale

Numero Iscrizione Albo

Rif. Nr. Formulario

Quantità residua kg

14 TRASBORDO TOTALE

Denominazione del nuovo trasportatore

Denominazione

Codice Fiscale

Numero Iscrizione Albo

Targa automezzo

Targa rimorchio

Presa in carico rimorchio precedente

Data presa

Ora

Cognome e nome del conducente

Firma del conducente

15 SOSTA TECNICA

Luogo di stazionamento BRESCIA

Prima sospensione del trasporto Data 23/09/25 Ora 18:30

Ripresa trasporto Data 24/09/25 Ora 05:30

Luogo di stazionamento

Seconda sospensione del trasporto Data Ora

Ripresa trasporto Data Ora

Luogo di stazionamento

Terza sospensione del trasporto Data Ora

Ripresa trasporto Data Ora

16 SECONDO DESTINATARIO

Denominazione

Unità locale

Codice Fiscale

Numero Iscrizione Albo

Destinazione: R __ D __

N. Aut./Comunicazione

Tipo

Quantità accettata kg

Data arrivo

Ora

Firma del Destinatario

In attesa di verifica analitica

Motivazioni:

17 (segue) ANNOTAZIONI

FORMULARIO RIFIUTI

REGISTRO NO | Nr.registrazione 3413/25 | DATA EMISSIONE 05-09-2025 | MVJHV 000147 NH

PRIMA SEZIONE

1 PRODUTTORE

Denominazione TRE ESSE S.R.L. UNIPERSONALE

Unità Locale VIA GIOVANNA D'ARCO 3/A — 24066 PEDRENGO (BG)

Luogo di produz. se diverso dall'un.locale VIA SAN CLEMENTE, 53 — PONTE SAN PIETRO BG

Codice fiscale 04221210166 — Numero Iscrizione Albo

N.Aut / Comunicazione MI/63044 — Tipo

2 DETENTORE X

3 DESTINATARIO

Denominazione ACTA SRL

Unità locale CASCINA GALLONA SNC — 27032 FERRERA ERBOGNONE (PV)

Codice fiscale 02386550186 — Numero Iscrizione Albo — Destinazione R — D D1

N.Aut. / Comunicazione A.I.A. 7565 — Tipo Autorizzazione Integrata Ambientale Art. 29-ter e Art. 213 del D.Lgs. 152/2006 e s.m.i.

4 TRASPORTATORE

Denominazione CO.A.P. SOC. COOP.

Codice fiscale 00160900338 — Numero Iscrizione Albo BO 1794

5 INTERMEDIARIO O COMMERCIANTE

Denominazione FENICE SRL UNIPERSONALE

Codice fiscale 08622980962 — Numero Iscrizione Albo MI/054476

SECONDA SEZIONE

6 CARATTERISTICHE del RIFIUTO

Provenienza: Urbano [ ] Speciale [X]

CODICE EER 170605* STATO FISICO S CARATT. DI PERICOLO HP5 HP7

Descrizione

QUANTITA' 28.000 kg [✓] litri [ ] Peso verificato in partenza [ ] Aspetto esteriore: Nr. Colli/Contenitori 19 Alla rinfusa [ ]

CARATTERISTICHE CHIMICO-FISICHE

Analisi/rapporto di prova [ ] Classificazione [ ] Nr.documento — Valida al

Trasporto ADR / RID [ ] Classe pericolo — Nr. ONU — Note:

TERZA SEZIONE

9 TRASPORTO

Targa automezzo GJ440BR — Targa rimorchio XA494SR — Percorso (se diverso dal più breve)

10 ALLEGATO MOD. MICRORACCOLTA [ ] INTERMODALE [ ]

8 COGNOME E NOME CONDUCENTE PRESTIPINO MOSÈ EMANUELE

Data inizio trasporto 08-09-2025 — Ora: 15:30

QUARTA SEZIONE

11 FIRMA del CONDUCENTE

7 FIRMA del PRODUTTORE o del DETENTORE

12 RISERVATO AL DESTINATARIO

Il carico è stato: Accettato per intero [X] Accettato parzialmente [ ] Respinto [ ] Causale respingimento: NC [ ] IR [ ] A [ ]

Quantità accettata 17.580 kg — Quantità respinta kg — Motivazioni:

In attesa di verifica analitica [ ]

Data arrivo 09/09/25 — Ora: 11:50 — Firma del destinatario: ACTA S.R.L.

QUINTA SEZIONE

17 ANNOTAZIONI TRASPORTO IN ESENZIONE A.D.R. - ART. 168 CAPITOLO 3.3.1.

VIDIMAZIONE

Vid. Virt. del 07-07-2025 12: 16 per conto della Camera di Commercio Industria Artigianato e Agricoltura di Bergamo rich. da 04221210166 TRE ESSE S.R.L.

MVJHV 000147 NH

Stampare in duplice copia. Una copia rimane presso il produttore e l'altra accompagna il rifiuto fino a destinazione.

Modulo - FIR-2024-01-Modello conforme all'Allegato 2 al DM 04 aprile 2023 n.59 - ver 1.0

34

DATA 09/09/25 08:27 ID: 7

Cli/For:

NOTE:

PESO: 34720 kg

DATA 09/09/25 12:00 ID: 7
PROGR. 15515

LORDO: 34720 kg

TARA: 17140 kg

NETTO: 17580 kg

P.C.M. S. Pancrazio (RA) - Tel. 0544 534245

BARON PE.S.I. s.r.l.
Via dell'Industria, 8
36051 CREAZZO VI
Tel. 0444 370720 - 0444 371528

FORMULARIO RIFIUTI

NO | REGISTRO | Nr.registrazione | DATA EMISSIONE 18-09-2025 | MVJHV 000161 DG

1 PRODUTTORE — **2 DETENTORE** [X]

40445

Denominazione: TRE ESSE S.R.L. UNIPERSONALE

Unità Locale: VIA GIOVANNA D'ARCO 3/A — 24066 PEDRENGO (BG)

Luogo di produz. se diverso dall'un.locale: VIA SAN CLEMENTE, 53 — PONTE SAN PIETRO BG

Codice fiscale: 04221210166 — Numero Iscrizione Albo:

N.Aut. / Comunicazione: MI/63044 — Tipo:

3 DESTINATARIO 45.988476, 12.612326

Denominazione: GENERAL BETON TRIVENETA SPA

Unità locale: VIA VALESSA LOC. CROCE VIAL SNC — 33080 PORCIA (PN)

Codice fiscale: 00198080269 — Numero Iscrizione Albo: — Destinazione: R — D D15

N.Aut. / Comunicazione: DEC 20210/GRFVG — Tipo: Autorizzazione Integrata Ambientale Art. 29-ter e Art. 213 del D.Lgs. 152/2006 e s.m.i.

4 TRASPORTATORE

Denominazione: CO.A.P. SOC. COOP.

Codice fiscale: 00160900338 — Numero Iscrizione Albo: BO 1794

5 INTERMEDIARIO O COMMERCIANTE

Denominazione: FENICE SRL UNIPERSONALE

Codice fiscale: 08622980962 — Numero Iscrizione Albo: MI/054476

6 CARATTERISTICHE del RIFIUTO — Provenienza: Urbano [ ] Speciale [X]

CODICE EER 170605* — STATO FISICO S — CARATT. DI PERICOLO: HP5 HP7

Descrizione

QUANTITA' [ ] kg [ ] litri [ ] Peso verificato in partenza [ ] Aspetto esteriore: Nr. Colli/Contenitori [ ] Alla rinfusa [ ]

CARATTERISTICHE CHIMICO-FISICHE

Analisi/rapporto di prova [ ] Classificazione [ ] Nr.documento [ ] Valida al [ ]

Trasporto ADR / RID [ ] Classe pericolo [ ] Nr. ONU [ ] Note:

9 TRASPORTO — **10 ALLEGATO MOD.** MICRORACCOLTA [ ] INTERMODALE [ ]

Targa automezzo: GK 044DT — Targa rimorchio: XA 525 SS — Percorso (se diverso dal più breve)

8 COGNOME E NOME CONDUCENTE

DOUGO FABRICIO

Data inizio trasporto: 18/09/25 — Ora: 17:15

11 FIRMA del CONDUCENTE

7 FIRMA del PRODUTTORE o del DETENTORE

12 RISERVATO AL DESTINATARIO

Il carico è stato: Accettato per intero [X] — Accettato parzialmente [ ] — Respinto [ ] — Causale respingimento: NC [ ] IR [ ] A [ ]

Quantità accettata: 23.060 kg — Quantità respinta: kg — Motivazioni:

In attesa di verifica analitica [ ]

Data arrivo: 19/09/2025 — Ora: 09:03 — Firma del destinatario: GENERAL BETON TRIVENETA SpA DISCARICA CEMENTO-AMIANTO VIA VALESSA - PORCIA P.IVA/C.F. 00198080269

17 ANNOTAZIONI

16 BANCALI 4 BIG BAG

Vid. VIR. del 07-07-2025 12:16 per conto della Camera di Commercio Industria Artigianato e Agricoltura di Bergamo rich. da 04221210166 TRE ESSE S.R.L.

MVJHV 000161 DG

Stampare in duplice copia. Una copia rimane presso il produttore e l'altra accompagna il rifiuto fino a destinazione.

Modulo - FIR-2024-01-Modello conforme all'Allegato 2 al DM 04 aprile 2023 n.59 - ver 1.0

PRIMA SEZIONE — SECONDA SEZIONE — TERZA SEZIONE — QUARTA SEZIONE — QUINTA SEZIONE — VIDIMAZIONE

Integrazione FORMULARIO RIFIUTI 2°Foglio

DATA EMISSIONE 18-09-2025 | MVJHV 000161 DG

13 TRASBORDO PARZIALE

Denominazione del nuovo trasportatore, o del produttore / detentore originario

Denominazione

Codice fiscale | Numero Iscrizione Albo

Rif. NR. Formulario | Quantità residua kg

Motivazione /Causale:

FRAZIONAMENTO DEL CARICO SU PIU' VEICOLI

Denominazione

Codice fiscale | Numero Iscrizione Albo

Rif. NR. Formulario | Quantità residua kg

Denominazione

Codice fiscale | Numero Iscrizione Albo

Rif. NR. Formulario | Quantità residua kg

14 TRASBORDO TOTALE

Denominazione del nuovo trasportatore

Denominazione

Codice fiscale | Numero Iscrizione Albo

Targa automezzo | Targa rimorchio

☐ Presa in carico rimorchio precedente | Data presa | Ora

Cognome e nome del conducente | Firma del conducente

15 SOSTA TECNICA

Luogo di stazionamento: CASE BORGATO

Prima sospensione del trasporto: Data 18/09/25 | Ora 20:45 | Ripresa trasporto: Data 19/09/25 | Ora 6:45

Luogo di stazionamento

Seconda sospensione del trasporto: Data | Ora | Ripresa trasporto: Data | Ora

Luogo di stazionamento

Terza sospensione del trasporto: Data | Ora | Ripresa trasporto: Data | Ora

16 SECONDO DESTINATARIO

Denominazione

Unità Locale

Codice fiscale | Numero Iscrizione Albo | Destinazione: R | D

N. Aut./Comunicazione | Tipo

Quantità accettata kg | Data arrivo | Ora | Firma del destinatario

In attesa di verifica analitica ☐ *Motivazioni:*

17 (segue) ANNOTAZIONI

Vid. Virt. del 07-07-2025 12: 15 per conto della
Camera di Commercio Industria Artigianato e Agricoltura di Bergamo
rich. da 04221210166 TRE ESSE S.R.L.

MVJHV 000161 DG

FORMULARIO RIFIUTI

REGISTRO NO | Nr.registrazione | DATA EMISSIONE 17-09-2025 | MVJHV 000158 RJ

1 PRODUTTORE

Denominazione TRE ESSE S.R.L. UNIPERSONALE

Unità Locale VIA GIOVANNA D'ARCO 3/A — 24066 PEDRENGO (BG)

Luogo di produz. se diverso dall'un.locale VIA SAN CLEMENTE, 53 — PONTE SAN PIETRO BG

Codice fiscale 04221210166 — Numero Iscrizione Albo

N.Aut. / Comunicazione MI/63044 — Tipo

2 DETENTORE X 20-164

3 DESTINATARIO

Denominazione GENERAL BETON TRIVENETA SPA

Unità locale VIA VALESSA LOC. CROCE VIAL SNC — 33080 PORCIA (PN)

Codice fiscale 00198080269 — Numero Iscrizione Albo — Destinazione R — D D15

N.Aut. / Comunicazione DEC 20210/GRFVG — Tipo Autorizzazione Integrata Ambientale Art. 29-ter e Art. 213 del D.Lgs. 152/2006 e s.m.i.

4 TRASPORTATORE

Denominazione CO.A.P. SOC. COOP.

Codice fiscale 00160900338 — Numero Iscrizione Albo BO 1794

5 INTERMEDIARIO O COMMERCIANTE

Denominazione FENICE SRL UNIPERSONALE

Codice fiscale 08622980962 — Numero Iscrizione Albo MI/054476

6 CARATTERISTICHE del RIFIUTO

Provenienza: Urbano [ ] Speciale [X]

CODICE EER 170605* STATO FISICO S CARATT. DI PERICOLO HP5 HP7

Descrizione

QUANTITA' 20000 kg [X] litri [ ] Peso verificato in partenza [ ] Aspetto esteriore: Nr. Colli/Contenitori 20 Alla rinfusa [ ]

CARATTERISTICHE CHIMICO-FISICHE

Analisi/rapporto di prova [ ] Classificazione [ ] Nr.documento — Valida al

Trasporto ADR / RID [ ] Classe pericolo — Nr. ONU — Note:

9 TRASPORTO — **10 ALLEGATO MOD.** MICRORACCOLTA [ ] INTERMODALE [ ]

Targa automezzo GC108CS — Targa rimorchio YA631BT — Percorso *(se diverso dal più breve)*

8 COGNOME E NOME CONDUCENTE QUAGLIAROLI ROBERTO — Data inizio trasporto 12-09-2025 — Ora: 11,45

11 FIRMA del CONDUCENTE

7 FIRMA del PRODUTTORE o del DETENTORE

12 RISERVATO AL DESTINATARIO

Il carico è stato: Accettato per intero [X] Accettato parzialmente [ ] Respinto [ ] Causale respingimento: NC [ ] IR [ ] A [ ]

Quantità accettata 25.980 kg Quantità respinta kg Motivazioni:

In attesa di verifica analitica [ ]

Data arrivo 18/09/2025 Ora: 08:01 Firma del destinatario:

17 ANNOTAZIONI

Vid. Virt. del 07-07-2025 12: 16 per conto della Camera di Commercio Industria Artigianato e Agricoltura di Bergamo rich. da 04221210166 TRE ESSE S.R.L.

MVJHV 000158 RJ

Stampare in duplice copia. Una copia rimane presso il produttore e l'altra accompagna il rifiuto fino a destinazione.

Modulo - FIR-2024-01-Modello conforme all'Allegato 2 al DM 04 aprile 2023 n.59 - ver 1.0

PRIMA SEZIONE — SECONDA SEZIONE — TERZA SEZIONE — QUARTA SEZIONE — QUINTA SEZIONE — VIDIMAZIONE

Integrazione FORMULARIO RIFIUTI 2°Foglio

DATA EMISSIONE 17-09-2025 | MVJHV 000158 RJ

13 TRASBORDO PARZIALE

Denominazione del nuovo trasportatore, o del produttore / detentore originario

Denominazione

Codice fiscale | Numero Iscrizione Albo

Rif. NR. Formulario | Quantità residua kg

Motivazione /Causale:

FRAZIONAMENTO DEL CARICO SU PIU' VEICOLI

Denominazione

Codice fiscale | Numero Iscrizione Albo

Rif. NR. Formulario | Quantità residua kg

Denominazione

Codice fiscale | Numero Iscrizione Albo

Rif. NR. Formulario | Quantità residua kg

14 TRASBORDO TOTALE

Denominazione del nuovo trasportatore

Denominazione

Codice fiscale | Numero Iscrizione Albo

Targa automezzo | Targa rimorchio

☐ Presa in carico rimorchio precedente | Data presa | Ora

Cognome e nome del conducente | Firma del conducente

15 SOSTA TECNICA

Luogo di stazionamento: MONTEBELLO (VI)

Prima sospensione del trasporto: Data 17-09-2025 | Ora 19,15 | Ripresa trasporto: Data 18-09-2025 | Ora 05,00

Luogo di stazionamento

Seconda sospensione del trasporto: Data | Ora | Ripresa trasporto: Data | Ora

Luogo di stazionamento

Terza sospensione del trasporto: Data | Ora | Ripresa trasporto: Data | Ora

16 SECONDO DESTINATARIO

Denominazione

Unità Locale

Codice fiscale | Numero Iscrizione Albo | Destinazione: R | D

N. Aut./Comunicazione | Tipo

Firma del destinatario

Quantità accettata kg | Data arrivo | Ora

In attesa di verifica analitica ☐ *Motivazioni:*

17 (segue) ANNOTAZIONI

Vid. Virt. del 07-07-2025 12: 16 per conto della
Camera di Commercio Industria Artigianato e Agricoltura di Bergamo
rich. da 04221210166 TRE ESSE S.R.L.

MVJHV 000158 RJ

Complemento Modulo - FIR-2024-01 - Modello conforme all'Allegato 2 al DM 4 aprile 2023 n.59 - ver 1.0

FORMULARIO RIFIUTI

REGISTRO NO | Nr. registrazione | DATA EMISSIONE 11/09/2025 | PMLSK 002449 YH

1 PRODUTTORE **2 DETENTORE**

Denominazione TRE ESSE SRL UNIPERSONALE

Unità Locale VIA SAN CLEMENTE 53 - 24036 - PONTE SAN PIETRO (BG)

Luogo di produzione se diverso dall'unità locale

Codice Fiscale 04221210166 Numero Iscrizione Albo

N. Aut./Comunicazione Tipo

N: PMLSK 002449 YH CER:170603
RCR00416672
12/09/2025 - Prot.70154 - Form
P: TRE ESSE SRL UNIPERSONALE_D
D: IL RECUPERO S.R.L.
T: IL RECUPERO S.R.L.
I:

3 DESTINATARIO

Denominazione IL RECUPERO S.R.L.

Unità locale V.LE DE GASPERI 135/F - 20008 - BAREGGIO (MI)

Codice Fiscale 08086170159 Numero Iscrizione Albo Destinazione: R D 15

N. Aut./Comunicazione A.I.A. R.G. 5959/25 Tipo Autorizzazione Integrata Ambientale - artt. 29-ter e 213 del decreto legislativo 3 aprile 2006, n. 152

4 TRASPORTATORE

Denominazione IL RECUPERO S.R.L.

Codice Fiscale 08086170159 Numero Iscrizione Albo MI/001799

5 INTERMEDIARIO o COMMERCIANTE

Denominazione

Codice Fiscale Numero Iscrizione Albo

6 CARATTERISTICHE del RIFIUTO Provenienza: Urbano Speciale X

CODICE EER 17.06.03* STATO FISICO S CARATTERISTICHE DI PERICOLO HP7

Descrizione

Quantità 6000 kg X litri Peso verificato in partenza Aspetto esteriore: Nr. Colli/Contenitori 160 Alla rinfusa

CARATTERISTICHE CHIMICO-FISICHE

Analisi/rapporto di prova Classificazione Nr. documento Valida al

Trasporto ADR / RID Classe pericolo Nr. ONU Note:

9 TRASPORTO **10 ALLEGATO MOD.** MICRORACCOLTA INTERMODALE

Targa automezzo GG612NG Targa rimorchio XA259GE Percorso (se diverso dal più breve)

8 COGNOME e NOME CONDUCENTE Data inizio trasporto 12-09-2025 Ora 08:45

LISI CARMINE

11 FIRMA del CONDUCENTE **7 FIRMA del PRODUTTORE o del DETENTORE**

12 RISERVATO al DESTINATARIO

Il carico è stato: Accettato per intero Accettato parzialmente Respinto Causale respingimento: NC IR A

Quantità accettata 4280 kg Quantità respinta kg Motivazioni:

In attesa di verifica analitica

Data arrivo 12092025 Ora 11:00 Firma del Destinatario

A.I.A. R.G. 5959/25 del 04/07/2025 - ALBO GEST. AMB. MI017193 RICEVUTO IL RECUPERO SRL BAREGGIO Via De Gasperi 135/F C.F. 08086170159 11503:20158

17 ANNOTAZIONI

N: PMLSK 002449 YH CER 170603
RCR00416746
12/09/2025 - Prot. 70154
IV Copia
P: TRE ESSE SRL UNIPERSONALE_D

Vid.Virt. d ... mmercio Industria Artigianato e Agricoltur IL RECUPERO SRL PMLSK 002449 YH

Stampare in duplice copia. Una copia rimane presso il produttore e l'altra accompagna il rifiuto fino a destinazione.

Modulo - FIR-2024-01 - Modello conforme all'Allegato 2 al DM 4 aprile 2023 n.59 – ver.1.0

PRIMA SEZIONE · SECONDA SEZIONE · TERZA SEZIONE · QUARTA SEZIONE · QUINTA SEZIONE · VIDIMAZIONE

Integrazione FORMULARIO RIFIUTI **2° Foglio** DATA EMISSIONE 11/09/2025 PMLSK 002449 YH

13 **TRASBORDO PARZIALE** Denominazione del nuovo trasportatore, o del produttore / detentore originario

Denominazione

Codice Fiscale Numero Iscrizione Albo

Rif. Nr. Formulario Quantità residua kg

Motivazione / Causale

FRAZIONAMENTO DEL CARICO SU PIÙ VEICOLI

Denominazione

Codice Fiscale *Numero Iscrizione Albo*

Rif. Nr. Formulario Quantità residua kg

Denominazione

Codice Fiscale *Numero Iscrizione Albo*

Rif. Nr. Formulario Quantità residua kg

14 **TRASBORDO TOTALE** Denominazione del nuovo trasportatore

Denominazione

Codice Fiscale Numero Iscrizione Albo

Targa automezzo Targa rimorchio Data presa Ora

Presa in carico rimorchio precedente

Cognome e nome del conducente Firma del conducente

15 **SOSTA TECNICA**

Luogo di stazionamento

Prima sospensione del trasporto Data Ora Ripresa trasporto: Data Ora

Luogo di stazionamento

Seconda sospensione del trasporto Data Ora Ripresa trasporto: Data Ora

Luogo di stazionamento

Terza sospensione del trasporto Data Ora Ripresa trasporto: Data Ora

16 **SECONDO DESTINATARIO**

Denominazione

Unità locale

Codice Fiscale Numero Iscrizione Albo Destinazione: R __ D __

N. Aut./Comunicazione Tipo

Quantità accettata kg Data arrivo Ora Firma del Destinatario

In attesa di verifica analitica *Motivazioni:*

17 **(segue) ANNOTAZIONI**

Vid.Virt. del 11/09/2025 16:24:00 per conto della Camera di Commercio Industria Artigianato e Agricoltura Milano Monza Brianza Lodi rich. da 08086170159 - IL RECUPERO SRL PMLSK 002449 YH

ECOBERG

FORMULARIO RIFIUTI

REGISTRO NO | Nr.registrazione | DATA EMISSIONE 09-09-2025 | CCLKT 000038 TW

1 PRODUTTORE

Denominazione TRE ESSE SRL

Unità Locale VIA SAN CLEMENTE 53

Luogo di produz. se diverso dall'un.locale

Codice fiscale 04221210166

N.Aut. / Comunicazione | Tipo

2 DETENTORE

24036 PONTE SAN PIETRO (BG)

Numero Iscrizione Albo

3 DESTINATARIO

Denominazione ECOBERG SRL

Unità locale VIA CREMA 80

24055 COLOGNO AL SERIO (BG)

Codice fiscale 04767530167

Numero Iscrizione Albo | Destinazione R R13 D

N.Aut. / Comunicazione D.D. 1871 | Tipo Autorizzazione unica per i nuovi impianti di recupero/smaltimento Art. 208 del D.Lgs. n. 152/2006 e s.m.i.

4 TRASPORTATORE

Denominazione ECOBERG SRL

Codice fiscale 04767530167

Numero Iscrizione Albo MI/087674

5 INTERMEDIARIO O COMMERCIANTE

Denominazione

Codice fiscale | Numero Iscrizione Albo

6 CARATTERISTICHE del RIFIUTO

Provenienza: Urbano [ ] Speciale [X]

CODICE EER 150106 STATO FISICO S CARATT. DI PERICOLO

Descrizione

QUANTITA' 3000 kg [X] litri [ ] Peso verificato in partenza [ ] Aspetto esteriore: Nr. Colli/Contenitori [ ] Alla rinfusa [X]

CARATTERISTICHE CHIMICO-FISICHE

Analisi/rapporto di prova [ ] Classificazione [ ] Nr.documento | Valida al

Trasporto ADR / RID [ ] Classe pericolo | Nr. ONU | Note:

9 TRASPORTO

Targa automezzo GP038CP | Targa rimorchio XA092SS | Percorso *(se diverso dal più breve)*

10 ALLEGATO MOD. MICRORACCOLTA [ ] INTERMODALE [ ]

8 COGNOME E NOME CONDUCENTE

NIANG BABACAR

Data inizio trasporto 10-09-2025 | Ora: 10:37

11 FIRMA del CONDUCENTE

7 FIRMA del PRODUTTORE o del DETENTORE

12 RISERVATO AL DESTINATARIO

Il carico è stato: Accettato per intero [X] Accettato parzialmente [ ] Respinto [ ] Causale respingimento: NC [ ] IR [ ] A [ ]

Quantità accettata 4960 kg Quantità respinta kg Motivazioni:

In attesa di verifica analitica [ ]

Data arrivo 10/09/2025 Ora: 11,23 Firma del destinatario:

ECOBERG SRL
Via Crema, 80 - 24055 Cologno al Serio (BG)
Iscr. CCIAA, C.F. e P.I. 04767530167
Autorizzazione D.D. n. 1871 del 18/07/2025

17 ANNOTAZIONI

** Prosecuzione attività ai sensi dell'art. 208, comma 12 del D.Lgs 152/06 e s.m.i. VOLTURA D.D. N.2517 del 30.09.2024

Vid. Virt. del 26-08-2025 13: 31 per conto della Camera di Commercio Industria Artigianato e Agricoltura di Bergamo rich. da 04767530167 ECOBERG S.R.L.

CCLKT 000038 TW

Stampare in duplice copia. Una copia rimane presso il produttore e l'altra accompagna il rifiuto fino a destinazione.

Modulo - FIR-2024-01-Modello conforme all'Allegato 2 al DM 04 aprile 2023 n.59 - ver. 1.0

PRIMA SEZIONE | SECONDA SEZIONE | TERZA SEZIONE | QUARTA SEZIONE | QUINTA SEZIONE | VIDIMAZIONE

ECOBERG

Integrazione FORMULARIO RIFIUTI 2° [illegible]

DATA EMISSIONE 09-09-2025 | CCLKT 000038 TW

13 TRASBORDO PARZIALE — Da compilare da parte del trasportatore, o del produttore / detentore originario

Denominazione

Codice fiscale — Numero iscr.

Rif. NR. Formulario

Motivazione/Causale:

FRAZIONAMENTO DEL CARICO SU PIÙ VEICOLI

Denominazione

Codice fiscale — Numero

Rif. NR. Formulario — Quantità ceduta

Denominazione

Codice fiscale — Numero

Rif. NR. Formulario — Quantità ceduta

14 TRASBORDO TOTALE — Da compilare da parte del trasportatore

Denominazione

Codice fiscale — N.

Targa automezzo | Targa rimorchio

Cognome e nome del conducente

15 SOSTA TECNICA

Luogo di stazionamento

Prima sospensione del trasporto — Data — Ora

Luogo di stazionamento

Seconda sospensione del trasporto — Data — Ora

Luogo di stazionamento

Terza sospensione del trasporto — Data — Ora

16 SECONDO DESTINATARIO

Denominazione

Unità Locale

Codice fiscale

N. AUT./Comunicazione — Tipo — R — D

Quantità accettata — kg — Data arrivo — Ora presa — Firma del ricevente

In attesa di verifica analitica — Motivazioni:

17 (segue) ANNOTAZIONI

Vid. Virt. del 26-08-2025 13:31 per conto della Camera di Commercio Industria Artigianato e Agricoltura di Bergamo rich. da 04767530167 ECOBERG S.R.L.

CCLKT 000038 TW

IMPRESA BERGAMELLI

IMPRESA BERGAMELLI SRL
via Crespi 23 | 24027 Nembro (BG) Italy
t. +39 035 09 60 903 | f. +39 035 09 60 904
info@impresabergamelli.it | impresabergamellisrl@legalmail.it

ENTRATA

DATA ENTRATA	ORA ENTRATA	N°PROGRESSIVO
		12
TARGA A	COD. MAT. E DESCRIZIONE	
CODICE CLIENTE E DESCRIZIONE		
N° MERCOMERIA	PESO ENTRATA	

USCITA

DATA USCITA	PESO USCITA
09/09/2025	23760 kg
ORA USCITA	PESO TOT. ENTRATA
11:22	18900 kg
PROGRAMMA MERCOMERIA	PESO NETTO
	4860 kg

TRASPORTATORE

TARGA

MATERIALE

FORMULARIO RIFIUTI

NO — REGISTRO — Nr.registrazione — DATA EMISSIONE: 05-09-2025 — MVJHV 000148 LG

1 PRODUTTORE — **2 DETENTORE** X

Denominazione: TRE ESSE S.R.L. UNIPERSONALE

Unità Locale: VIA GIOVANNA D'ARCO 3/A — 24066 PEDRENGO (BG)

Luogo di produz. se diverso dall'un.locale: VIA SAN CLEMENTE, 53 — PONTE SAN PIETRO BG

Codice fiscale: 04221210166 — Numero Iscrizione Albo:

N.Aut. / Comunicazione: MI/63044 — Tipo:

3 DESTINATARIO

Denominazione: FENICE SRL

Unità locale: VIA GIROMETTA 8 — ROBECCHETTO CON INDUNO (MI)

Codice fiscale: 08622980962 — Numero Iscrizione Albo: — Destinazione: R — D D15

N.Aut. / Comunicazione: RG N.3121/13ESMI — Tipo: Autorizzazione Integrata Ambientale Art. 29-ter e Art. 213 del D.Lgs. 152/2006 e s.m.i.

4 TRASPORTATORE

Denominazione: CO.A.P. SOC. COOP.

Codice fiscale: 00160900338 — Numero Iscrizione Albo: BO 1794

5 INTERMEDIARIO O COMMERCIANTE

Denominazione:

Codice fiscale: — Numero Iscrizione Albo:

6 CARATTERISTICHE del RIFIUTO — Provenienza: Urbano [ ] Speciale [X]

CODICE EER 170605* STATO FISICO S CARATT. DI PERICOLO HP5 HP7

Descrizione:

QUANTITA' 21000 kg [ ] litri [ ] Peso verificato in partenza [ ] Aspetto esteriore: Nr. Colli/Contenitori 17 Alla rinfusa [ ]

CARATTERISTICHE CHIMICO-FISICHE

Analisi/rapporto di prova [ ] Classificazione [ ] Nr.documento: Valida al:

Trasporto ADR / RID [ ] Classe pericolo: Nr. ONU: Note:

9 TRASPORTO — **10 ALLEGATO MOD.** MICRORACCOLTA [ ] INTERMODALE [ ]

Targa automezzo: FX 663BJ — Targa rimorchio: XA 695BT — Percorso (se diverso dal più breve)

8 COGNOME E NOME CONDUCENTE — Data inizio trasporto: 08-09-2025 — Ora: 1055

ZANI RONI GIORGIO

11 FIRMA del CONDUCENTE — **7 FIRMA del PRODUTTORE o del DETENTORE**

12 RISERVATO AL DESTINATARIO

Il carico è stato: Accettato per intero [X] Accettato parzialmente [ ] Respinto [ ] Causale respingimento: NC [ ] IR [ ] A [ ]

Quantità accettata: 20900 kg — Quantità respinta: kg — Motivazioni:

In attesa di verifica analitica [ ]

Data arrivo: 08/09/2025 Ora: 13:25 — Firma del destinatario: Fenice S.r.l. Unipersonale Ufficio Pesa

17 ANNOTAZIONI

Vid. Virt. del 07-07-2025 12:16 per conto della Camera di Commercio Industria Artigianato e Agricoltura di Bergamo rich. da 04221210166 TRE ESSE S.R.L.

MVJHV 000148 LG

Stampare in duplice copia. Una copia rimane presso il produttore e l'altra accompagna il rifiuto fino a destinazione.

Modulo - FIR-2024-01-Modello conforme all'Allegato 2 al DM 04 aprile 2023 n.59 - ver 1.0

PRIMA SEZIONE — SECONDA SEZIONE — TERZA SEZIONE — QUARTA SEZIONE — QUINTA SEZIONE — VIDIMAZIONE

Integrazione FORMULARIO RIFIUTI 2°Foglio

DATA EMISSIONE 05-09-2025 MVJHV 000148 LG

13 TRASBORDO PARZIALE

Denominazione del nuovo trasportatore, o del produttore / detentore originario

Denominazione

Codice fiscale | Numero Iscrizione Albo

Rif. NR. Formulario | Quantità residua kg

Motivazione /Causale:

FRAZIONAMENTO DEL CARICO SU PIU' VEICOLI

Denominazione

Codice fiscale | Numero Iscrizione Albo

Rif. NR. Formulario | Quantità residua kg

Denominazione

Codice fiscale | Numero Iscrizione Albo

Rif. NR. Formulario | Quantità residua kg

14 TRASBORDO TOTALE

Denominazione del nuovo trasportatore

Denominazione

Codice fiscale | Numero Iscrizione Albo

Targa automezzo | Targa rimorchio

☐ Presa in carico rimorchio precedente

Data presa | Ora

Cognome e nome del conducente | Firma del conducente

15 SOSTA TECNICA

Luogo di stazionamento

Prima sospensione del trasporto: Data | Ora — Ripresa trasporto: Data | Ora

Luogo di stazionamento

Seconda sospensione del trasporto: Data | Ora — Ripresa trasporto: Data | Ora

Luogo di stazionamento

Terza sospensione del trasporto: Data | Ora — Ripresa trasporto: Data | Ora

16 SECONDO DESTINATARIO

Denominazione

Unità Locale

Codice fiscale | Numero Iscrizione Albo | Destinazione: R D

N. Aut./Comunicazione | Tipo

Firma del destinatario

Quantità accettata kg | Data arrivo | Ora

In attesa di verifica analitica ☐ *Motivazioni:*

17 (segue) ANNOTAZIONI

Vid. Virt. del 07-07-2025 12: 16 per conto della
Camera di Commercio Industria Artigianato e Agricoltura di Bergamo
rich. da 04221210166 TRE ESSE S.R.L.

MVJHV 000148 LG

ALLEGATO N.5 – Comunicazione di fine lavori

Outlook

I: PDL 7173/2025 PONTE SAN PIETRO - (PRATICA AM/661/2025)

Da Info <info@treesseambiente.com>
Data Lun 06/10/2025 11:51
A Stefano Brembilla <stefano.brembilla@impresarotanodari.it>; Serena Paravisi <serena.paravisi@impresarotanodari.it>; Fabio Rossi <fabio.rossi@impresarotanodari.it>; Giovanni Brignoli <giovanni.brignoli@impresarotanodari.it>; Gabriele Beretta <gabriele.beretta@impresarotanodari.it>

5 allegati (733 KB)

S30C-0i25091807321.pdf; S30C-0i25091909110.pdf; S30C-0i25092412120.pdf; S30C-0i25092516420.pdf; S30C-0i25100611440.pdf;

Buongiorno
Per Vs opportuna conoscenza siamo ad inoltrare PEC di fine attività inviata ad ATS
Ringraziamo e rimaniamo a disposizione
Cordialità

Da: Tre Esse S.r.l. PEC <treesset@pec.it>
Inviato: lunedì 6 ottobre 2025 11:50
A: protocollo@pec.ats-bg.it
Oggetto: R: PDL 7173/2025 PONTE SAN PIETRO - (PRATICA AM/661/2025)

Buongiorno
Con la presente siamo ad informare di aver terminato le attività inerenti al PDL in oggetto
Alleghiamo formulari di smaltimento
Ringraziamo e rimaniamo a disposizione
Cordialità

Da: Tre Esse S.r.l. PEC <treesset@pec.it>
Inviato: martedì 29 luglio 2025 09:40
A: protocollo@pec.ats-bg.it
Oggetto: PDL 7173/2025 PONTE SAN PIETRO - (PRATICA AM/661/2025)

Buongiorno
Con la presente siamo ad informare che in data di domani 30/07 inizieremo i lavori di messa in sicurezza della copertura, seguirà attività di bonifica MCA
Ringraziamo e rimaniamo a disposizione
Cordialità

ufficio.tecnico@determinasrl.com

Da:	Namirial S.p.A. <posta-certificata@sicurezzapostale.it>
Inviato:	lunedì 6 ottobre 2025 18:05
A:	treesset@pec.it
Oggetto:	CONSEGNA: R: PDL 7173/2025 PONTE SAN PIETRO - (PRATICA AM/661/2025)
Allegati:	daticert.xml; postacert.eml (2.75 MB)

Ricevuta di avvenuta consegna

Il giorno 06/10/2025 alle ore 18:04:54 (+0200) il messaggio
"R: PDL 7173/2025 PONTE SAN PIETRO - (PRATICA AM/661/2025)" proveniente da "treesset@pec.it"
ed indirizzato a "protocollo@pec.ats-bg.it"
è stato consegnato nella casella di destinazione.
Identificativo messaggio: jpec1219.20251006180451.25889.58.1.1@pec.aruba.it

ALLEGATO N.6 – Verbali di sopralluogo

VERBALE DI SOPRALLUOGO N. 01

Lavori	Bonifica copertura in amianto dell'edificio denominato "Marine" sito in Via San Clemente n.53, in comune di Ponte San Pietro (BG)
Committente	Aruba SpA | Via San Clemente n.53 - 24036 Ponte San Pietro (BG)
Impresa appaltatrice	Impresa fratelli Rota Nodari SpA Via G. Falcone 4 - 24030 Almenno San Bartolomeo (BG)
Impresa subappalto	Tre Esse S.r.l. Via Giovanna d'arco 3/A - 24066 Pedrengo (BG)
Direttore Lavori	Toma Vlash - Tre Esse Srl
Responsabile Rischio Amianto	Ing. Alberto Bonaldi - Determina Stp Srl

Nella giornata di **giovedì 24 luglio 2025** è stato eseguito un sopralluogo per visionare l'area oggetto dei lavori di bonifica da amianto congiuntamente ai tecnici ATS.

Presenti:

- A. Guadagno, M. Bettinelli – ATS Bergamo Ovest
- Andrea Colleoni - Aruba SpA
- Toma Vlash - Direttore Lavori Tre Esse Srl
- Coordinatore della Sicurezza in fase di Esecuzione - 2A group
- Ing. Chiara Ebli - Determina Stp Srl - Assistente RRA
- Dott.ssa Clara Adobati - Determina Stp Srl - Assistente RRA
- n. 2 tecnici/operatori - Impresa Fratelli Rota Nodari SpA
- n. 2 tecnici/operatori - DSG demolizioni speciali Srl

Come da programmi, nella giornata odierna è stato eseguito un sopralluogo con ATS Bergamo Ovest presso Aruba Spa per ispezionare il cantiere in fase di allestimento per la rimozione della copertura in amianto dell'edificio denominato "Marine" sito in Via San Clemente n.53 di proprietà della Committenza. Il capannone industriale è attualmente vuoto e senza macchinari all'interno.

Esternamente è stato fissato un castelletto di salita al tetto con ancoraggi diretti al capannone. Nell'area adiacente sono inoltre presenti spazi delimitati adibiti al futuro stoccaggio dell'amianto rimosso. Si prevede il montaggio di parapetti sulla copertura e reti anti caduta al di sotto dei lucernari verticali per ridurre il rischio di caduta dall'alto. Il materiale rimosso verrà portato a terra mediante PLE.

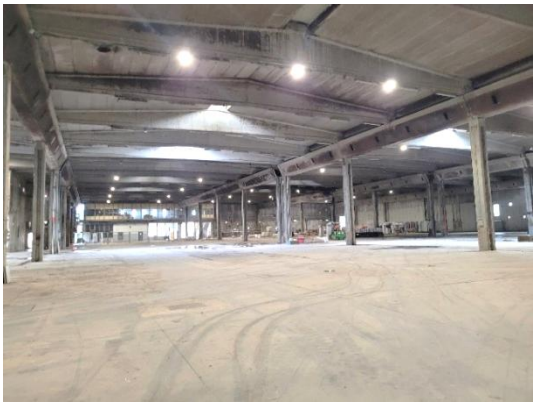

Durante le operazioni di bonifica si procederà con l'applicazione di un apposito incapsulante e poi verrà rimosso l'amianto e la lana di roccia presente sotto la copertura. I lucernari, una volta terminati i lavori, verranno chiusi definitivamente.

Il materiale di scavo presente all'esterno del capannone è stato spostato a 6-8 metri per ridurre il rischio di contaminazione.

L'inizio dei lavori di bonifica è previsto per il 25 agosto. Si resta in attesa di un riscontro di ATS riguardo un ulteriore monitoraggio con tecnica MOCF all'interno del capannone.

Il Responsabile Rischio Amianto
Ing. Alberto Bonaldi

VERBALE DI SOPRALLUOGO N. 02

Lavori	Bonifica copertura in amianto dell'edificio denominato "Marine" sito in Via San Clemente n.53, in comune di Ponte San Pietro (BG)
Committente	Aruba SpA | Via San Clemente n.53 - 24036 Ponte San Pietro (BG)
Impresa appaltatrice	Impresa fratelli Rota Nodari SpA Via G. Falcone 4 - 24030 Almenno San Bartolomeo (BG)
Impresa subappalto	Tre Esse S.r.l. Via Giovanna d'arco 3/A - 24066 Pedrengo (BG)
Direttore Lavori	Arch. Fabio Biancucci
Responsabile Rischio Amianto	Ing. Alberto Bonaldi - Determina Stp Srl

Nella giornata di **giovedì 07 agosto 2025** è stato eseguito un sopralluogo per visionare l'area oggetto dei futuri lavori di bonifica da amianto presente in copertura dell'edificio denominato "Marine".

Presenti:

- Alberto Bonaldi - Determina Stp Srl - RRA
- Gabriele Beretta - Impresa Fratelli Rota Nodari SpA

Sono proseguiti i lavori di allestimento cantiere. Alla ripresa delle attività (prevista per il 25.08.2025) si ultimeranno l'installazione delle protezioni dei parapetti e delle reti anti caduta al di sotto dei lucernari.

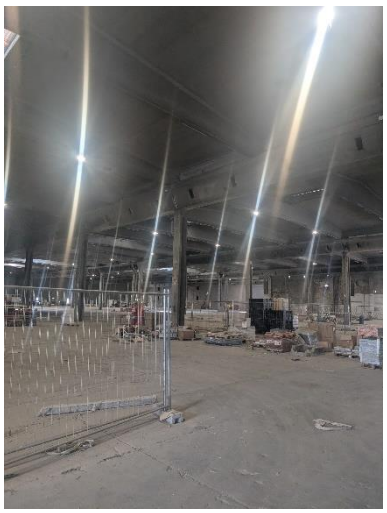

In data 28.07.2025 era stata inoltrata ad ATS l'ultima valutazione circa le fibre di amianto aerodisperse eseguite dagli scriventi a giugno scorso. ATS in risposta con protocollo 0070680/25 del 29/07/2025 ha espresso *"In riferimento ai campionamenti preventivi riguardanti la presenza di amianto nei luoghi oggetto di bonifica si prende atto di quanto già svolto dall'azienda, si chiede di valutare misure integrative (se non già individuate) per assicurare la consegna delle aree in sicurezza per le successive attività al termine dei lavori. "*pertanto possono essere evitare ulteriori analisi preventive. <u>Al termine dei lavori gli scriventi, eseguiranno le misure aerodisperse SEM per la consegna delle aree.</u>

<u>Viene chiesto all'Impresa di redigere apposita planimetria con individuazione delle aree previste di lavoro, stoccaggio provvisorio MCA e relative recinzioni.</u>

Il Responsabile Rischio Amianto
Ing. Alberto Bonaldi

VERBALE DI SOPRALLUOGO N. 03

Lavori	Bonifica copertura in amianto dell'edificio denominato "Marine" sito in Via San Clemente n.53, in comune di Ponte San Pietro (BG)
Committente	Aruba SpA | Via San Clemente n.53 - 24036 Ponte San Pietro (BG)
Impresa appaltatrice	Impresa fratelli Rota Nodari SpA Via G. Falcone 4 - 24030 Almenno San Bartolomeo (BG)
Impresa subappalto	Tre Esse S.r.l. Via Giovanna d'arco 3/A - 24066 Pedrengo (BG)
Direttore Lavori	Arch. Fabio Biancucci
Responsabile Rischio Amianto	Ing. Alberto Bonaldi - Determina Stp Srl

Nella giornata di **giovedì 04 settembre 2025** è stato eseguito un sopralluogo per visionare l'area oggetto dei lavori di bonifica in corso da amianto presente in copertura dell'edificio denominato "Marine".

Presenti:

- Alberto Bonaldi - Determina Stp Srl - RRA Aruba SpA
- Francesca Milesi - ARUBA SpA

Conclusi i lavori di allestimento cantiere si sono dati avvio alle attività di bonifica previste. Nella giornata odierna sono iniziate le attività di incapsulamento e stoccaggio del materiale bonificato in apposita area. È presente recinzione su tutto l'intorno dell'area di cantiere.

Viene chiesto di posizionare cartellonistica nell'area di deposito temporaneo con indicazione di rifiuto e materiale contenente amianto.

Ad oggi non risultano in programma analisi di amianto aerodisperso (MOCF/SEM) previste nell'intorno durante i lavori di bonifica.

Il Responsabile Rischio Amianto
Ing. Alberto Bonaldi

VERBALE DI SOPRALLUOGO N. 04

Lavori	Bonifica copertura in amianto dell'edificio denominato "Marine" sito in Via San Clemente n.53, in comune di Ponte San Pietro (BG)
Committente	Aruba SpA | Via San Clemente n.53 - 24036 Ponte San Pietro (BG)
Impresa appaltatrice	Impresa fratelli Rota Nodari SpA Via G. Falcone 4 - 24030 Almenno San Bartolomeo (BG)
Impresa subappalto	Tre Esse S.r.l. Via Giovanna d'arco 3/A - 24066 Pedrengo (BG)
Direttore Lavori	Arch. Fabio Biancucci
Responsabile Rischio Amianto	Ing. Alberto Bonaldi - Determina Stp Srl

Nella giornata di **giovedì 11 settembre 2025 ore 10:30** è stato organizzato apposito sopralluogo per visionare i lavori di bonifica in corso da amianto presente in copertura dell'edificio denominato "Marine".

Presenti:

- Alberto Bonaldi - Determina Stp Srl - RRA Aruba SpA
- Alberto Colleoni - Aruba SpA
- Francesca Milesi - Aruba SpA
- Stefano Brembilla - Impresa Fratelli Rota Nodari SpA
- Gabriele Beretta - Impresa Fratelli Rota Nodari SpA
- Fatima - A2A Group
- Emanuele Pagnoncelli - A2A Group

Nella giornata odierna è stato eseguito sopralluogo in copertura assieme ai vari responsabili dell'Impresa, Proprietà e sicurezza dei lavoratori: è stato completato l'incapsulamento preventivo di tutta la copertura. Domani riprendono le attività di rimozione e insaccamento.

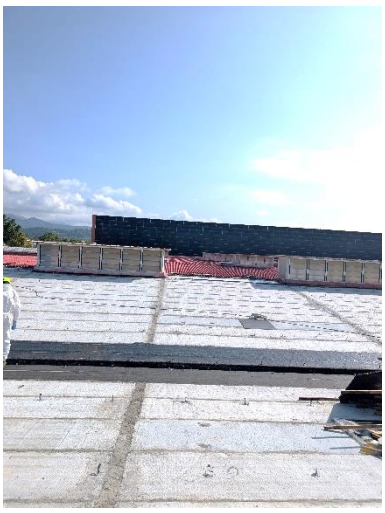

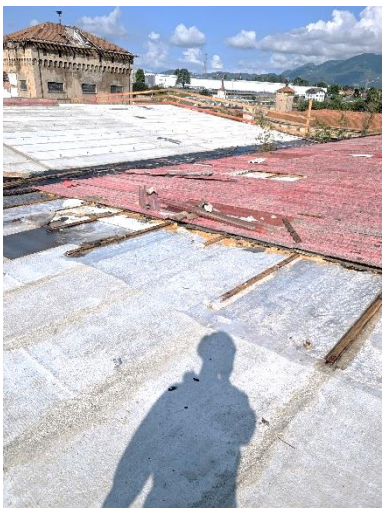

Intorno al 22.09.2025 è previsto l'avvio dei lavori contestuali ad altra ditta incaricata alla fornitura e posa delle guaine di impermeabilizzazione. A tal proposito è stato concordato e chiesto di:

- Impiego da parte degli operatori della Società incaricata per la posa delle guaine di guanti usa-getta durante l'utilizzo del castello di risalita in condivisione con la Società incaricata per la bonifica amianto.

- Formazione sull'utilizzo dei DPI con possibilità di contaminazione da amianto ad opera di Rota Nodari/Tre Esse, delle aree di stoccaggio di materiale pericoloso e delle aree operative.
- Consegna delle firme degli operatori interessati con conferma di avvenuta informazione/formazione.
- Delimitazione delle due aree di lavoro (bonifica amianto e guaina di impermeabilizzazione) mediante nastro/catenella/New jersey in plastica con cartella che identifichi le aree oggetto di bonifica di amianto in corso e obbligo di utilizzo di DPI specifici da quel punto in poi.
- Distanza minima di rispetto delle due lavorazioni di almeno una campata (circa 12 mt) senza la presenza di personale/lavorazione in corso.

Ad oggi non risultano in programma analisi di amianto aerodisperso (MOCF/SEM) previste nell'intorno durante i lavori di bonifica. Al termine dei lavori verranno concordate le analisi SEM per la restituibilità delle aree.

Il Responsabile Rischio Amianto
Ing. Alberto Bonaldi

VERBALE DI SOPRALLUOGO N. 05

Lavori	Bonifica copertura in amianto dell'edificio denominato "Marine" sito in Via San Clemente n.53, in comune di Ponte San Pietro (BG)
Committente	Aruba SpA | Via San Clemente n.53 - 24036 Ponte San Pietro (BG)
Impresa appaltatrice	Impresa fratelli Rota Nodari SpA Via G. Falcone 4 - 24030 Almenno San Bartolomeo (BG)
Impresa subappalto	Tre Esse S.r.l. Via Giovanna d'arco 3/A - 24066 Pedrengo (BG)
Direttore Lavori	Arch. Fabio Biancucci
Responsabile Rischio Amianto	Ing. Alberto Bonaldi - Determina Stp Srl

Nella giornata di **venerdì 26 settembre 2025 ore 09:00** è stato organizzato apposito sopralluogo per visionare i lavori di bonifica in corso da amianto presente in copertura dell'edificio denominato "Marine".

Presenti:

- Alberto Bonaldi - Determina Stp Srl - RRA Aruba SpA
- Stefano Brembilla - Impresa Fratelli Rota Nodari SpA
- Gabriele Beretta - Impresa Fratelli Rota Nodari SpA

Nella giornata odierna è stato eseguito sopralluogo per visionare i lavori in corso. Si stanno ultimando le lavorazioni di bonifica alle ultime due mezze campate verso DC-B. In base alle condizioni meteo di questi giorni si prevede di concludere i lavori nelle giornate di lunedì 29 / martedì 30.

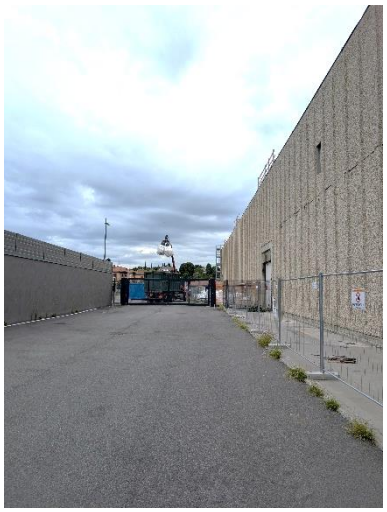

Durante il sopralluogo ci si è altresì coordinati con l'Impresa Tre Esse per eseguire le misure di amianto aerodisperso presso nr. 5 punti di misura una volta conclusi i lavori di bonifica. L'impresa eseguirà misure MOCF, mentre i sottoscritti misure SEM nei medesimi punti di controllo. **Salvo condizioni meteo avverse, si prevede l'esecuzione del suddetto monitoraggio per giovedì 02.10.2025.**

Indicativamente saranno dislocati nei seguenti punti:

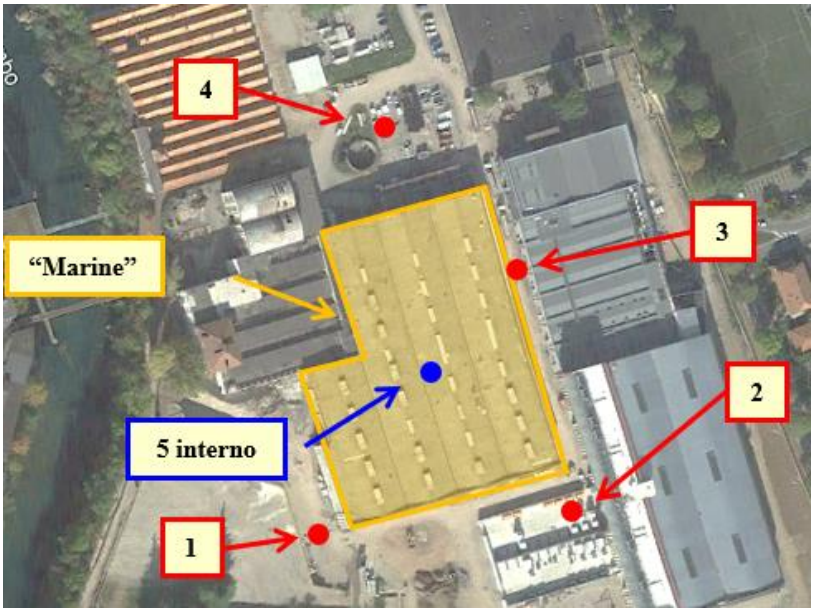

Viene appreso che le lavorazioni di posa guaine di impermeabilizzazione viene rimandata, pertanto non si riscontreranno interferenze tra le rispettive lavorazioni.

Durante le misure di amianto aerodisperso verrà eseguito sopralluogo in copertura per verifica dello stato finale dei lavori.

Il Responsabile Rischio Amianto
Ing. Alberto Bonaldi

VERBALE DI SOPRALLUOGO N. 06

Lavori	Bonifica copertura in amianto dell'edificio denominato "Marine" sito in Via San Clemente n.53, in comune di Ponte San Pietro (BG)
Committente	Aruba SpA | Via San Clemente n.53 - 24036 Ponte San Pietro (BG)
Impresa appaltatrice	Impresa fratelli Rota Nodari SpA Via G. Falcone 4 - 24030 Almenno San Bartolomeo (BG)
Impresa subappalto	Tre Esse S.r.l. Via Giovanna d'arco 3/A - 24066 Pedrengo (BG)
Direttore Lavori	Arch. Fabio Biancucci
Responsabile Rischio Amianto	Ing. Alberto Bonaldi - Determina Stp Srl

Nella giornata di **giovedì 2 ottobre 2025 ore 09:00** è stato eseguito il campionamento di amianto aerodisperso in seguito alla conclusione dei lavori di bonifica da amianto presente in copertura dell'edificio denominato "Marine".

Presenti:

- Alberto Bonaldi - Determina Stp Srl - RRA Aruba SpA
- Clara Adobati - Determina Stp Srl
- Gabriele Beretta - Impresa Fratelli Rota Nodari SpA
- Enrico Lambri - Tre Esse S.r.l.

Nella giornata odierna è stato eseguito un sopralluogo per valutare la presenza di amianto aerodisperso presso nr. 5 punti di misura in seguito alla conclusione dei lavori di bonifica. In accordo con l'Impresa Tre Esse, sono stati scelti 5 punti di campionamento e sono state eseguite le relative analisi dell'aria. Nello specifico, l'Impresa Tre Esse ha eseguito misure MOCF mentre i sottoscritti misure in SEM.

I punti di misura sono stati i seguenti:

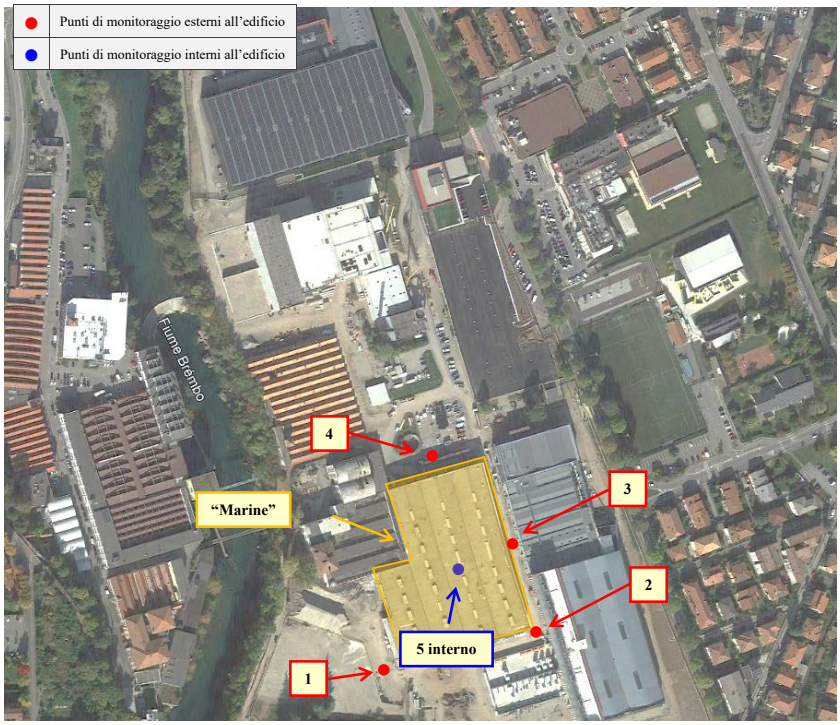

Nei prossimi giorni verranno inoltrati i Rapporti di Prova e la relazione finale.

Durante il sopralluogo, nell'area di cantiere erano in corso le ultime attività di conferimento rifiuti. È stato eseguita inoltre una verifica dello stato finale dei lavori in copertura all'edificio in cui sono presenti gli ultimi materiali di smaltimento.

Una volta noti i risultati si attende la Relazione finale che l'Impresa Tre Esse inoltrerà ad ATS Bergamo.

Il Responsabile Rischio Amianto
Ing. Alberto Bonaldi